

0 1 5 10m

Plattegrond: Begane grond

Ruimte: 10.1.b Wob (0.11 rapport Hennis)

algemene indruk: kantoorruimte met historische elementen; vloer detoneert (Ruimte 10.1.b Wob niet bezichtigd)

	beschrijving	toelichting	datering
Wanden:			
<i>algemeen</i>	metselwerk	gestuct	1881
	scheidingswand	gestuct	1990
	wand liftkoker	gestuct	1936-1960
<i>plinten/lambris</i>	plint	hardstenen plint	1990
<i>schoorsteen</i>			
Vloer:	tegels met tapijt	tegelborder hardsteen (600 x 600) met tapijt	1990
Plafond:	kruisribgewelf	zuil; wand in hart van zuil geplaatst;	1881
Vaste inrichting:			
Losse inrichting:			
Installaties:	luchtrooster	boven venster	1881
Ramen:	enkel uitgevoerd	smeedijzeren hekken buitenzijde	1881
<i>achterzetramen</i>	stalen ramen	10.1.b Wob	1990
<i>sluitboompjes</i>	2 V1		1881
Deuren:	1 deur	Amerikaans grenen; vlakke stompe deur naar ruimte 10.1.b Wob (met hedendaagse scharnieren en hang- en sluitwerk)	recent 1990
<i>scharnieren</i>			
<i>deurkrukken</i>	K1		1881
<i>rozetten</i>	R3		1881





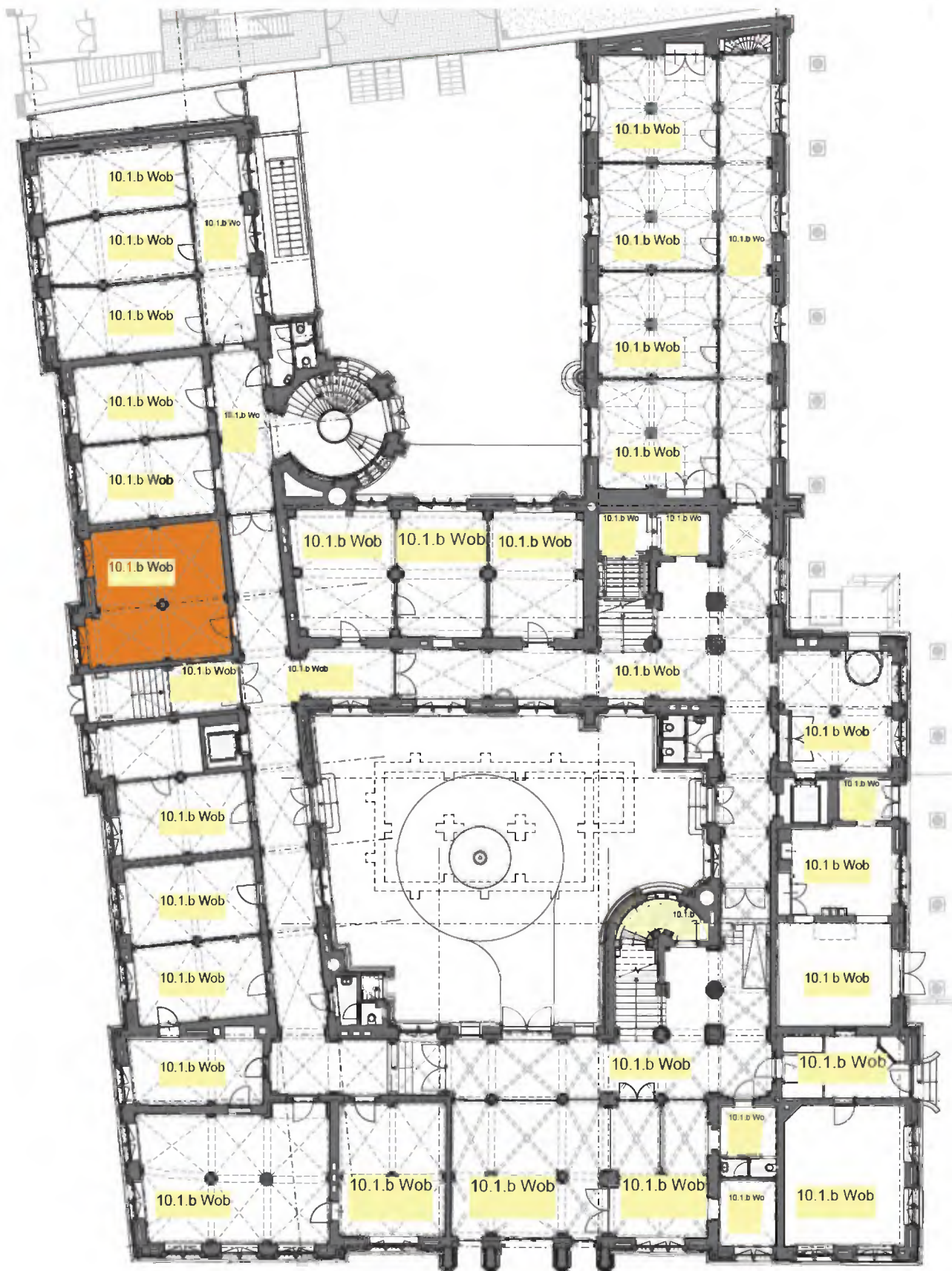

0 1 5 10m

Plattegrond: Begane grond

Ruimte: **10.1.b Wob** (0.15 rapport Hennis)

algemene indruk: kantoorruimte met historische elementen; vloer detoneert

	beschrijving	toelichting	datering
Wanden:			
<i>algemeen</i>	schoon metselwerk	gestucte wanden; met pilasters en gordelbogen gesausd	1881
<i>plinten/lambris</i>	plint	hardstenen plint	1990
<i>schoorsteen</i>			
Vloer:	tegels met tapijt	tegelborder hardsteen (600 x 600) met tapijt	1990
Plafond:	kruisribgewelf	met zuil	1881
Vaste inrichting:			
Losse inrichting:	6 stoelen	cannelure op poten met open rug; 4 met armleuning	
	1 tafel		
Installaties:	luchtrooster	boven venster	1881
Ramen:	enkel uitgevoerd	smeedijzeren hekken buitenzijde	1881
<i>achterzetramen</i>	stalen ramen	10.1.b Wob	1990
<i>sluitboompjes</i>	4 V1		1881
Deuren:	1 deur	Amerikaans grenen	1990
<i>scharnieren</i>			
<i>deurkrukken</i>			
<i>rozetten</i>			





10.2.e Wob

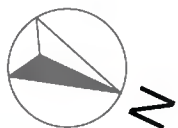
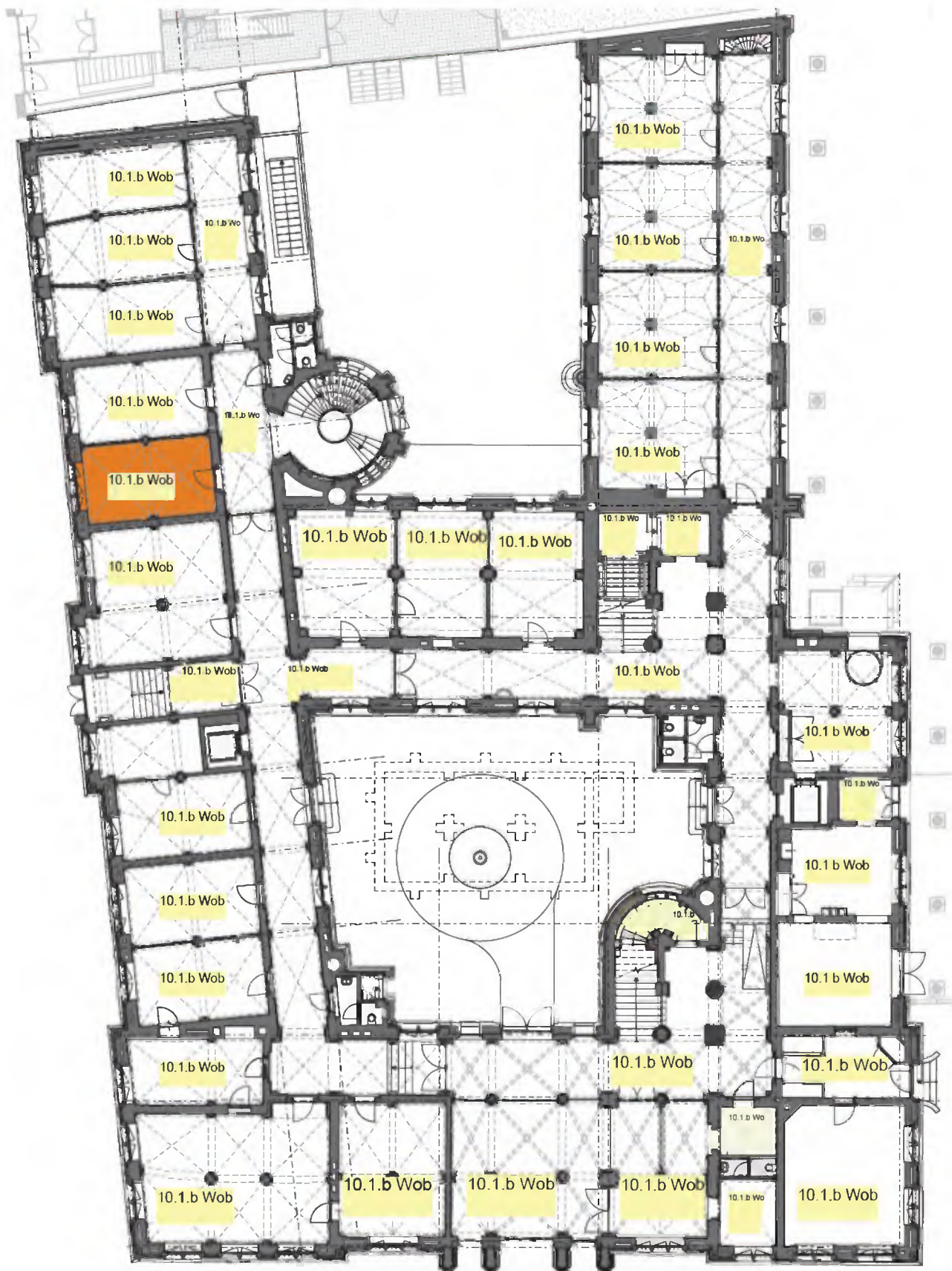

0 1 5 10m

Plattegrond: Begane grond

Ruimte: 10.1.b Wob (0.17 rapport Hennis)

algemene indruk: kantoorruimte met historische elementen; vloer detoneert

	beschrijving	toelichting	datering
Wanden:			
<i>algemeen</i>	metselwerk	gestuct	1881
<i>plinten/lambris</i>	plint	hardstenen plint	1990
<i>schoorsteen</i>			
Vloer:	tegels met tapijt	tegelborder hardsteen (600 x 600) met tapijt	1990
Plafond:	kruisribgewelf	wand in hart van zuil geplaatst;	1881
Vaste inrichting:			
Losse inrichting:	2 stoel	mahonie en rotan	
Installaties:	luchtrooster	boven venster	
Ramen:	enkel uitgevoerd	smeedijzeren hekken buitenzijde	1881
<i>achterzetramen</i>	stalen ramen	10.1.b Wob	1990
<i>sluitboompjes</i>	3 V1		1881
Deuren:	1 deur	Amerikaans grenen; deur andere aanslag	(voor 1990)
<i>scharnieren</i>			
<i>deurkrukken</i>			
<i>rozetten</i>			

(...) datering
onzeker



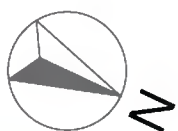
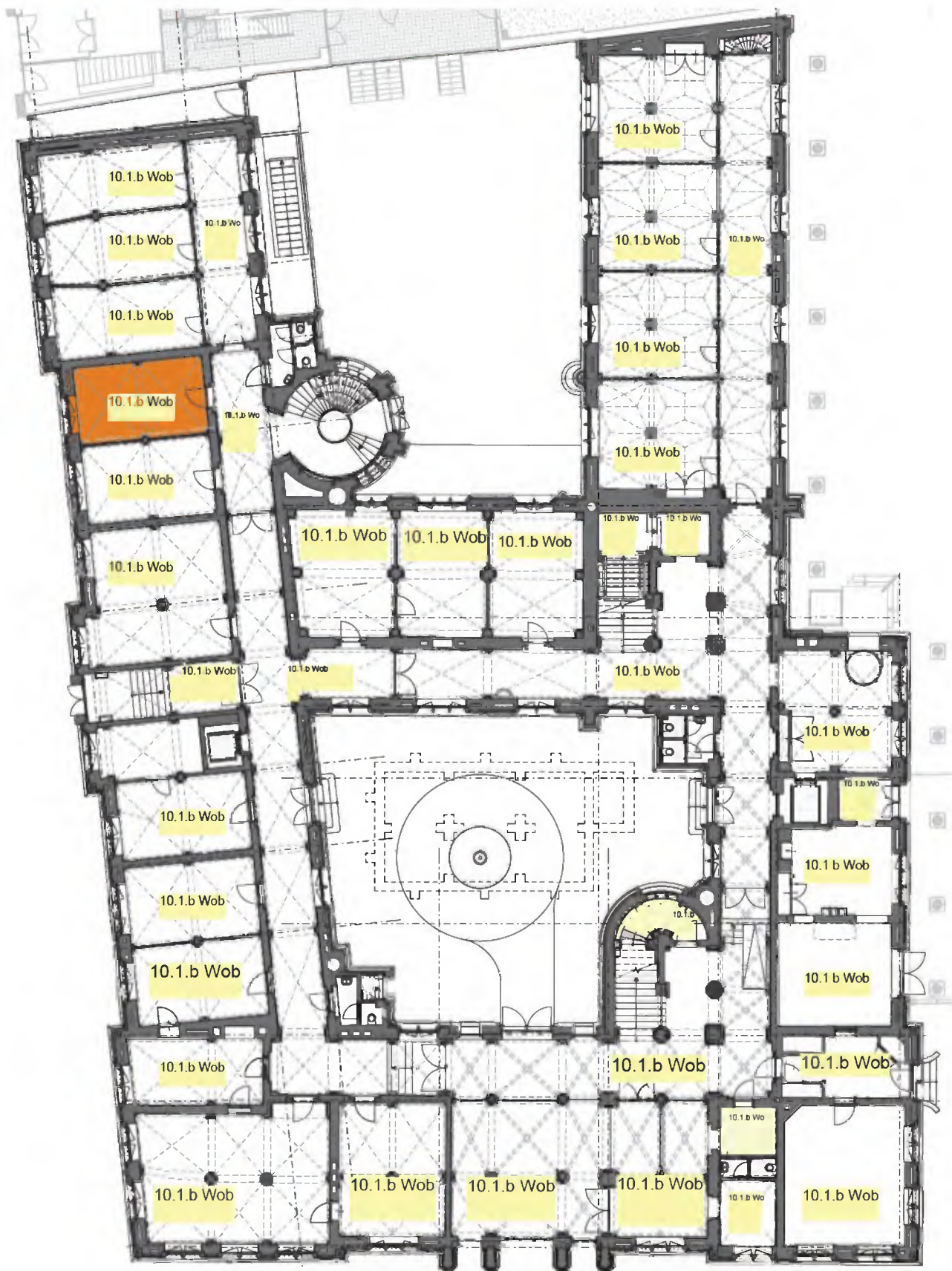

0 1 5 10m

Plattegrond: Begane grond

Ruimte: 10.1.b Wob (0.18 rapport Hennis)

algemene indruk: kantoorruimte met historische elementen; vloer detoneert (geen foto's interieur)

	beschrijving	toelichting	datering
Wanden:			
<i>algemeen</i>	metselwerk	gestuct	1881
	scheidingswand	gestuct; geplaatst in hart van gordelbogen	1936-1960
<i>plinten/lambris</i>	plint	hardstenen plint	1990
<i>schoorsteen</i>			
Vloer:	tegels met tapijt	tegelborder hardsteen (600 x 600) met tapijt	1990
Plafond:	kruisribgewelf	wand in hart van zuil geplaatst;	1881
Vaste inrichting:			
Losse inrichting:	2 stoel	mahonie en rotan	
Installaties:	luchtrooster	boven venster	1881
Ramen:	enkel uitgevoerd	smeedijzeren hekken buitenzijde	1881
<i>achterzetramen</i>	stalen ramen	10.1.b Wob	1990
<i>sluitboompjes</i>	3 V1		1881
Deuren:	1 deur	Amerikaans grenen; deur andere aanslag	1961-1988
<i>scharnieren</i>			
<i>deurkrukken</i>			
<i>rozetten</i>			

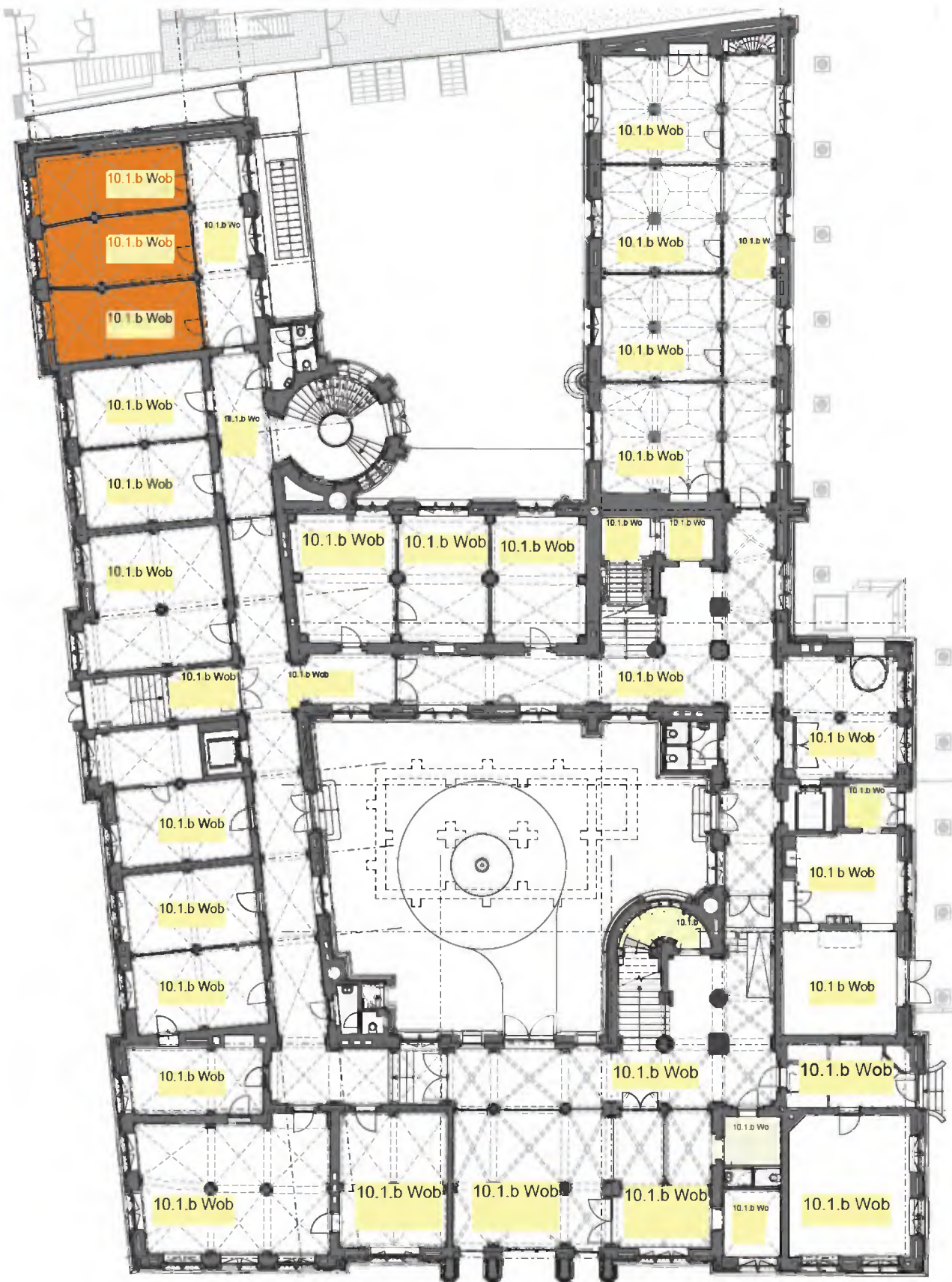

0 1 5 10m

Plattegrond: Begane grond

Ruimte: **10.1.b Wob** (0.19 rapport Hennis)

algemene indruk: kantoorruimte met historische elementen; vloer detoneert

	beschrijving	toelichting	datering
Wanden:			
<i>algemeen</i>	metselwerk	gestuct	1881
	tussenwanden	wandjes in hart zuilen geplaatst, met bovenlicht	1990
<i>plinten/lambris</i>	plint	hardstenen plint	1990
<i>schoorsteen</i>			
Vloer:	tegels met tapijt	tegelborder hardsteen (600 x 600) met tapijt	1990
Plafond:	kruisribgewelf	wand in hart van zuil geplaatst;	1881
Vaste inrichting:			
Losse inrichting:			
Installaties:	luchtrooster	boven venster	1881
Ramen:	enkel uitgevoerd	smeedijzeren hekken buitenzijde	1881
<i>achterzetramen</i>	stalen ramen	10.1.b Wob	1990
<i>sluitboompjes</i>	2 V1		1881
Deuren:	1 deur	moderne stompe vlakke deur met zijlicht	1990
<i>scharnieren</i>			
<i>deurkrukken</i>			
<i>rozetten</i>			

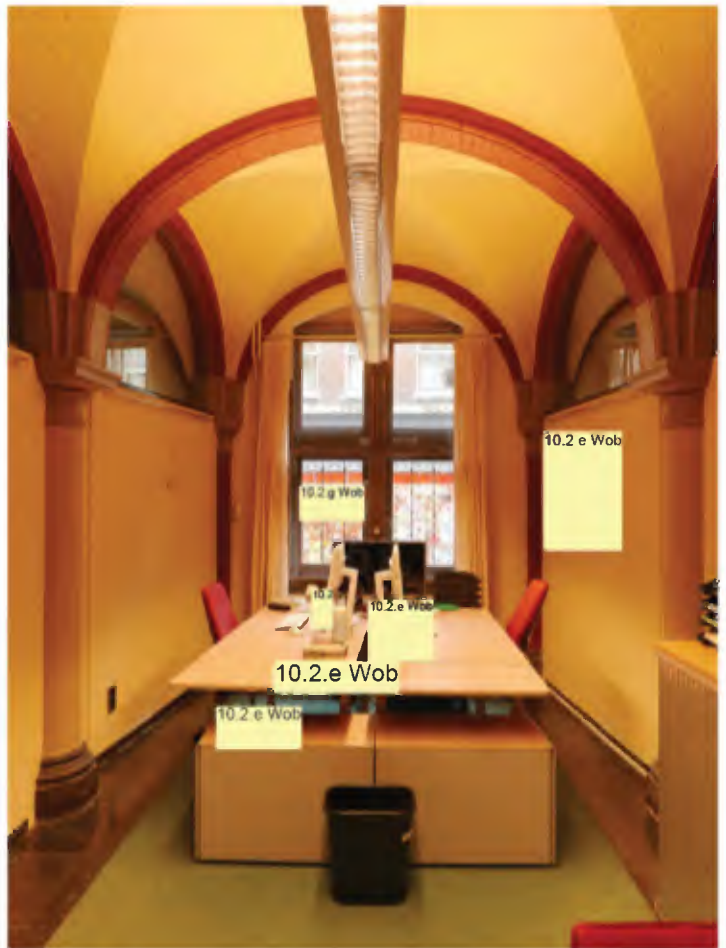

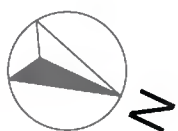
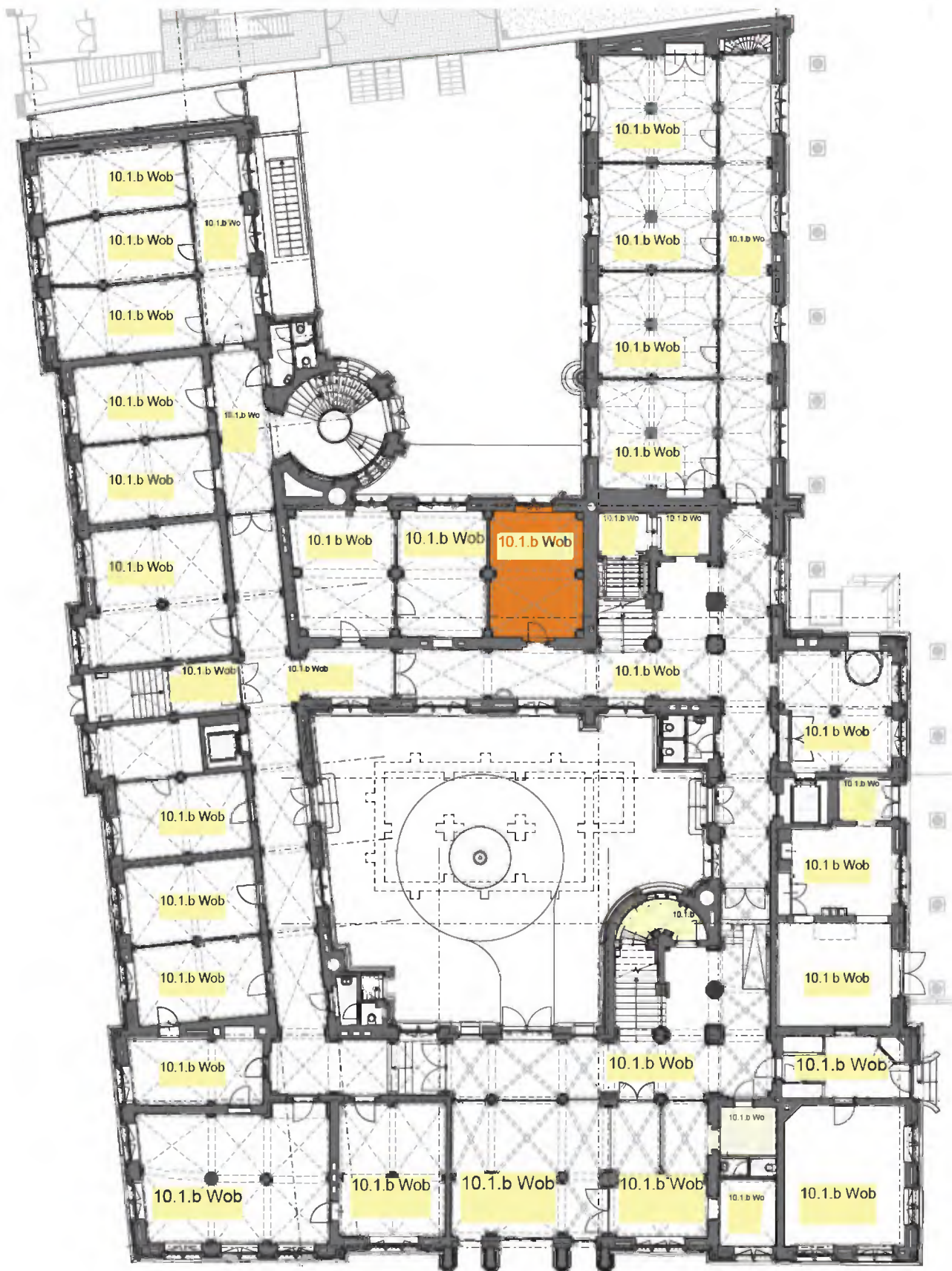

0 1 5 10m

Plattegrond: Begane grond

Ruimte: 10.1.b Wob (0.23 rapport Hennis)

algemene indruk: kantoorruimte met historische elementen; vloer detoneert

	beschrijving	toelichting	datering
Wanden:			
<i>algemeen</i>	metselwerk	gestuct	1881
	tussenwanden	wandjes in hart zuilen geplaatst	1990
<i>plinten/lambris</i>	plint	hardstenen plint	1990
<i>schoorsteen</i>			
Vloer:	tapijt		1990
Plafond:	kruisribgewelf	wand in hart van zuil geplaatst;	1881
Vaste inrichting:			
Losse inrichting:			
Installaties:			
Ramen:	enkel uitgevoerd	grijs geschilderd	1881
<i>achterzetramen</i>			
<i>sluitboompjes</i>	2 V1		1881
Deuren:	1 deur	moderne stalen deur met gematteerd draadglas	1990
<i>scharnieren</i>			
<i>deurkrukken</i>			
<i>rozetten</i>			



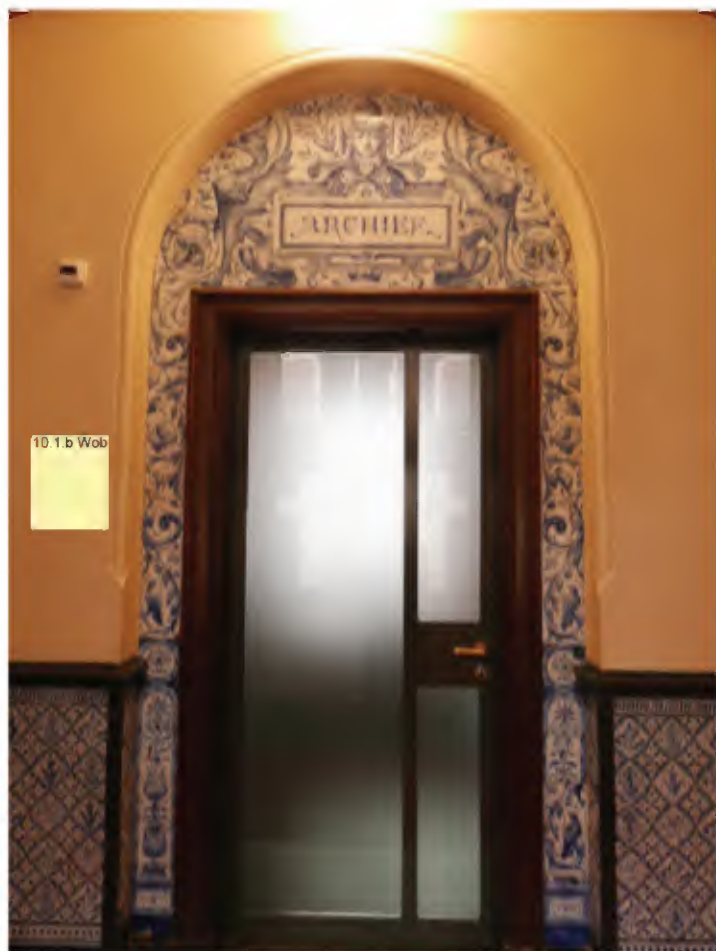

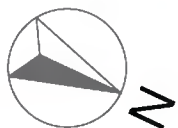
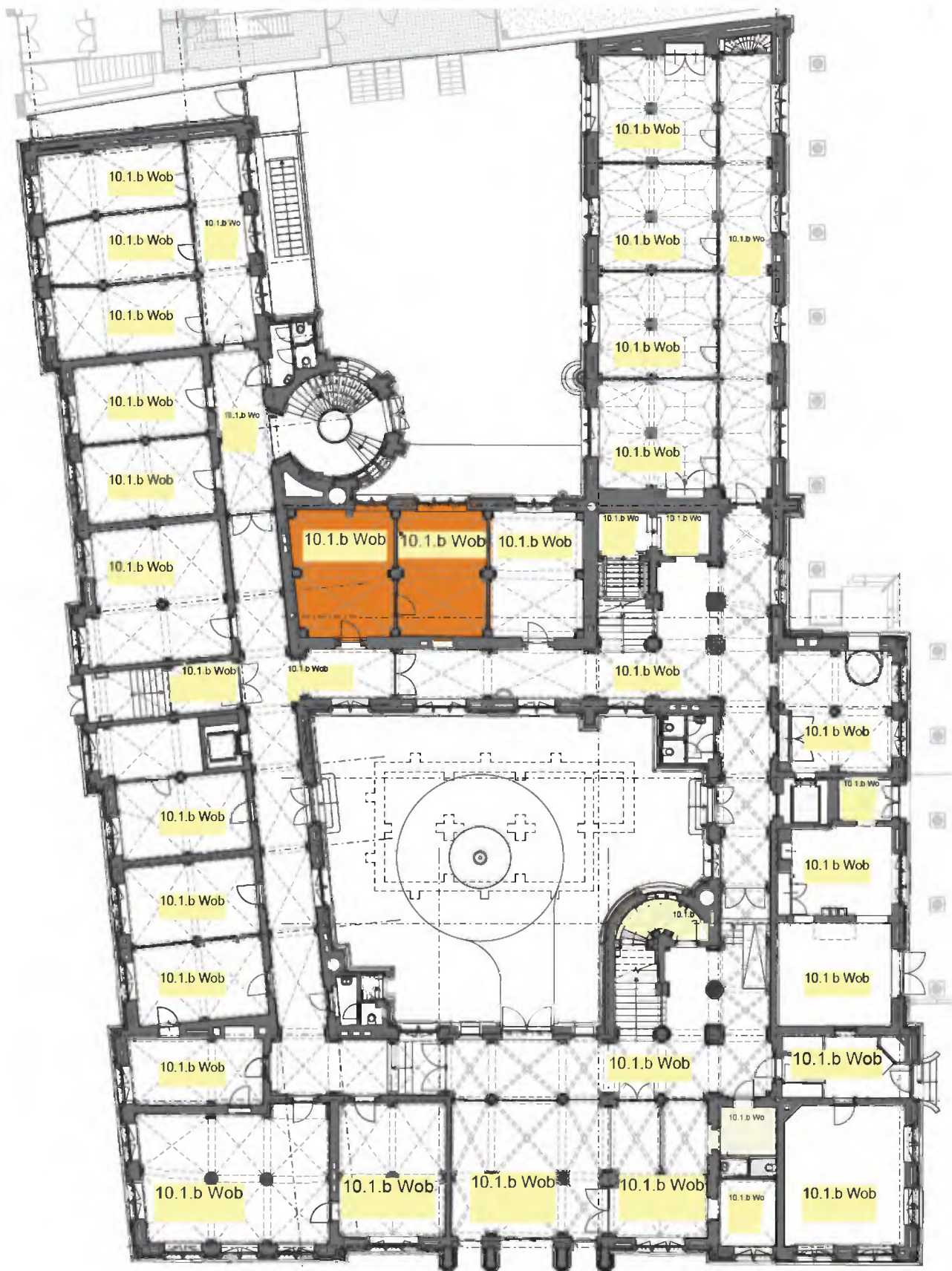

0 1 5 10m

Plattegrond: Begane grond

Ruimte: **10.1.b Wob** (0.23 rapport Hennis)

algemene indruk: kantoorruimte met historische elementen; vloer detoneert (afbeeldingen zie **10.1.b Wob**)

	beschrijving	toelichting	datering
Wanden:			
<i>algemeen</i>	metselwerk	gestuct	1881
	tussenwanden	wandjes in hart zuilen geplaatst	1990
<i>plinten/lambris</i>	plint	hardstenen plint	1990
<i>schoorsteen</i>			
Vloer:	tapijt		1990
Plafond:	kruisribgewelf	wand in hart van zuil geplaatst;	1881
Vaste inrichting:			
Losse inrichting:			
Installaties:			
Ramen:	enkel uitgevoerd	grijs geschilderd	1881
<i>achterzetramen</i>			
<i>sluitboompjes</i>	2 V1		1881
Deuren:	1 deur	Amerikaans grenen; modern hang- en sluitwerk	1990
<i>scharnieren</i>			
<i>deurkrukken</i>			
<i>rozetten</i>			

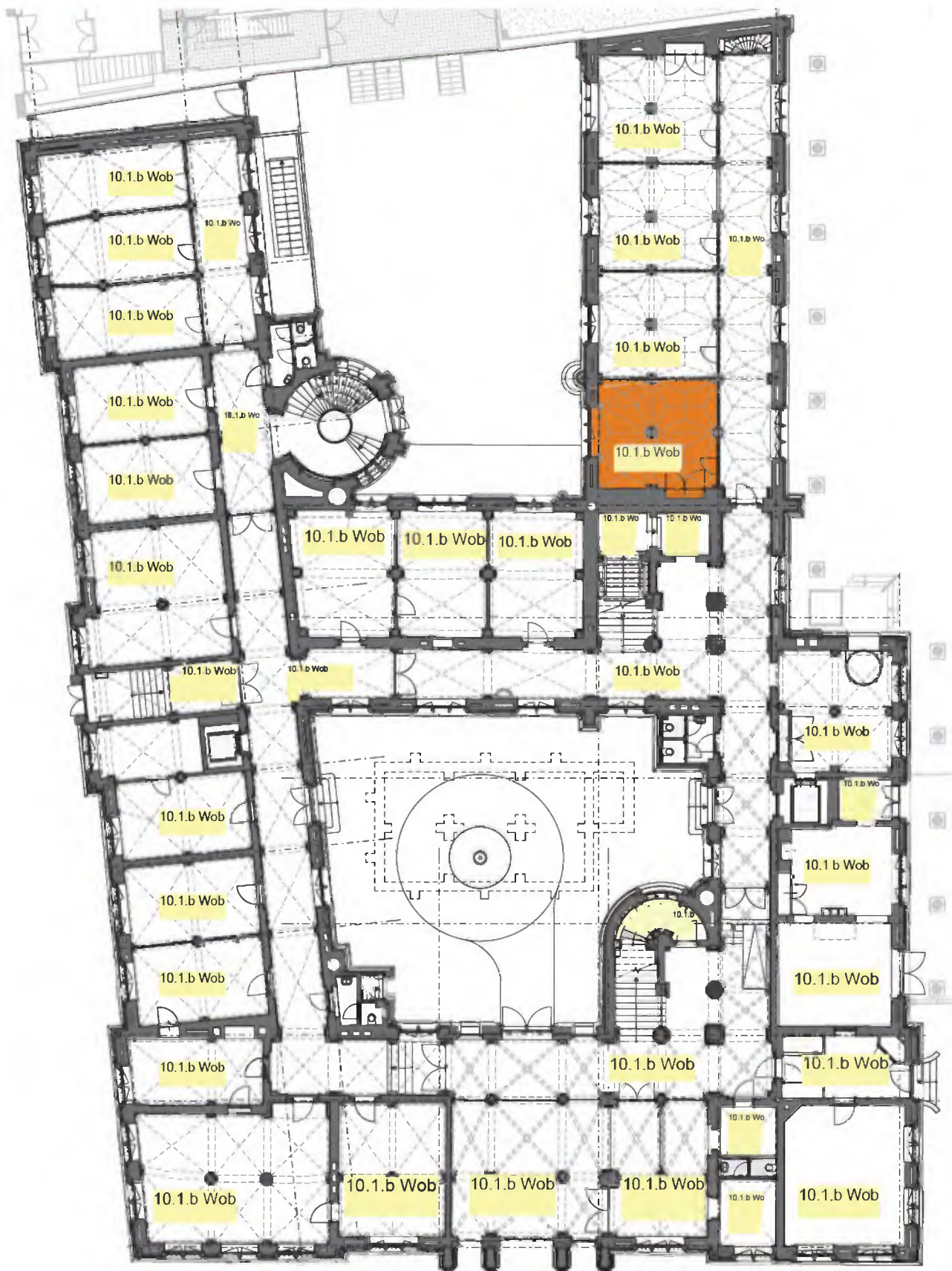

0 1 5 10m

Plattegrond: Begane grond

Ruimte: 10.1.b Wob (0.28 rapport Hennis)

algemene indruk: kantoorruimte met historische elementen; vloer detoneert

	beschrijving	toelichting	datering
Wanden:			
<i>algemeen</i>	metselwerk	gestuct	1881
	tussenwanden	wandjes in hart zuilen geplaatst, met bovenlicht	1990
<i>plinten/lambris</i>	plint	hardstenen plint	1990
<i>schoorsteen</i>			
Vloer:	tegels met tapijt	tegelborder hardsteen (600 x 600) met tapijt	1990
Plafond:	kruisribgewelf	wand in hart van zuil geplaatst;	1881
Vaste inrichting:	vaste kast		1881
Losse inrichting:			
Installaties:	luchtrooster	boven venster	1881
Ramen:	enkel uitgevoerd	met espagnolet	1881
<i>achterzetramen</i>			
<i>sluitboompjes</i>			
Deuren:	1 deur	moderne stompe vlakke deur met zijlicht; stalen kozijn	1990
<i>scharnieren</i>			
<i>deurkrukken</i>			
<i>rozetten</i>			





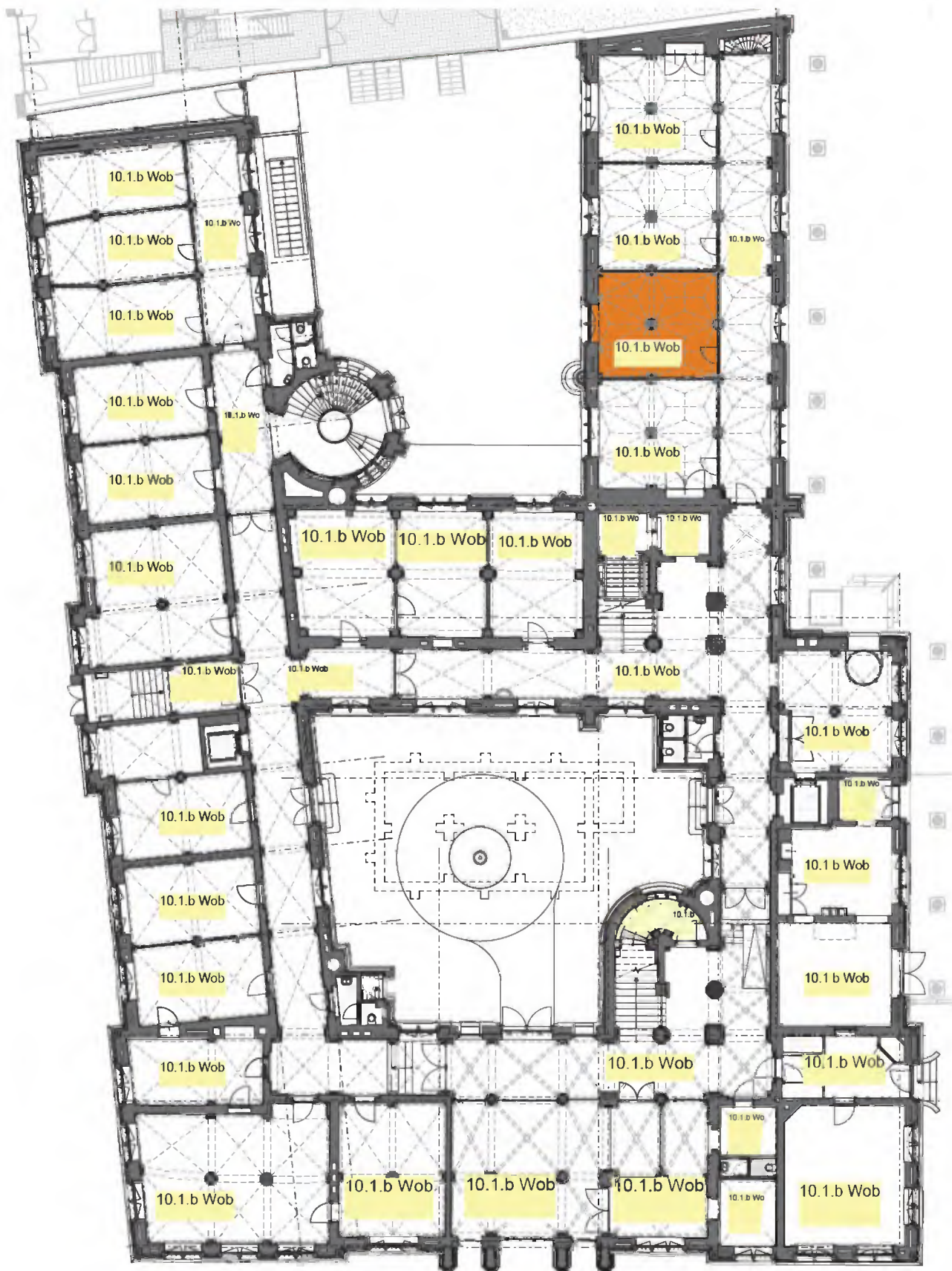

0 1 5 10m

Plattegrond: Begane grond

Ruimte: 10.1.b Wob (0.28 rapport Hennis)

algemene indruk: kantoorruimte met historische elementen; vloer detoneert

	beschrijving	toelichting	datering
Wanden:			
<i>algemeen</i>	metselwerk	gestuct	1881
	tussenwanden	wandjes in hart zuilen geplaatst, met bovenlicht	1990
<i>plinten/lambris</i>	plint	hardstenen plint	1990
<i>schoorsteen</i>			
Vloer:	tegels met tapijt	tegelborder hardsteen (600 x 600) met tapijt	1990
Plafond:	kruisribgewelf	wand in hart van zuil geplaatst;	1881
Vaste inrichting:			
Losse inrichting:	bureau	notenhout	rond jaren '50
	bank	oude Tweede Kamer; zijwang mahonie; slof eronder grof mahonie (?) recent	
Installaties:	luchtrooster	boven venster	1881
Ramen:	enkel uitgevoerd	met espagnolet	1881
<i>achterzetramen</i>			
<i>sluitboompjes</i>			
Deuren:	1 deur	moderne stompe vlakke deur met zijlicht; stalen kozijn	1990
<i>scharnieren</i>			
<i>deurkrukken</i>			
<i>rozetten</i>			



10.2.e Wob

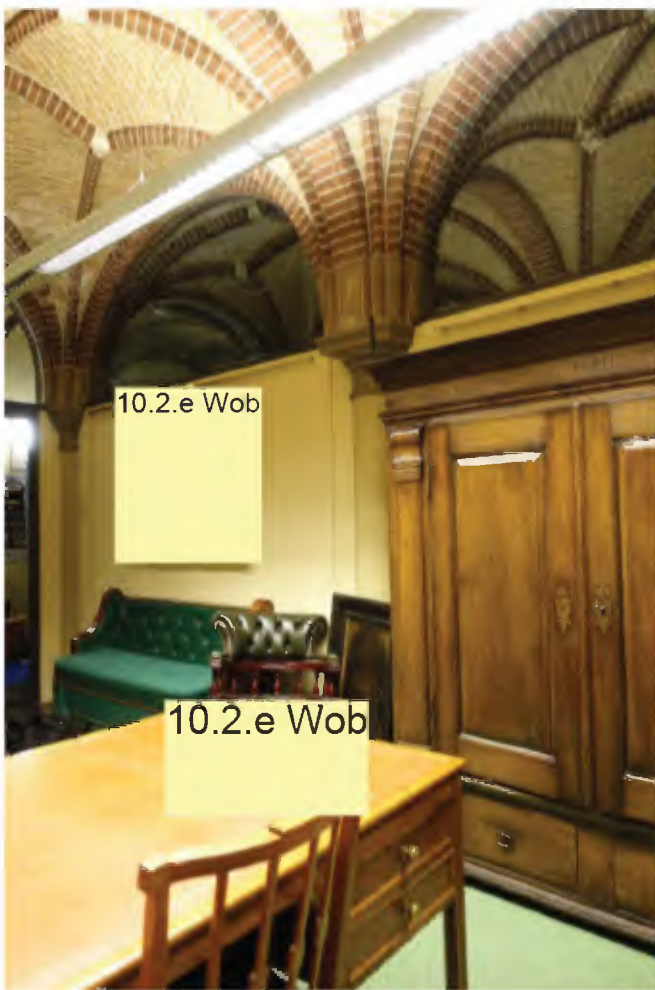

10.2.e Wob

10.2.e Wob



10.2.e Wob

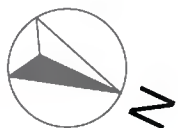
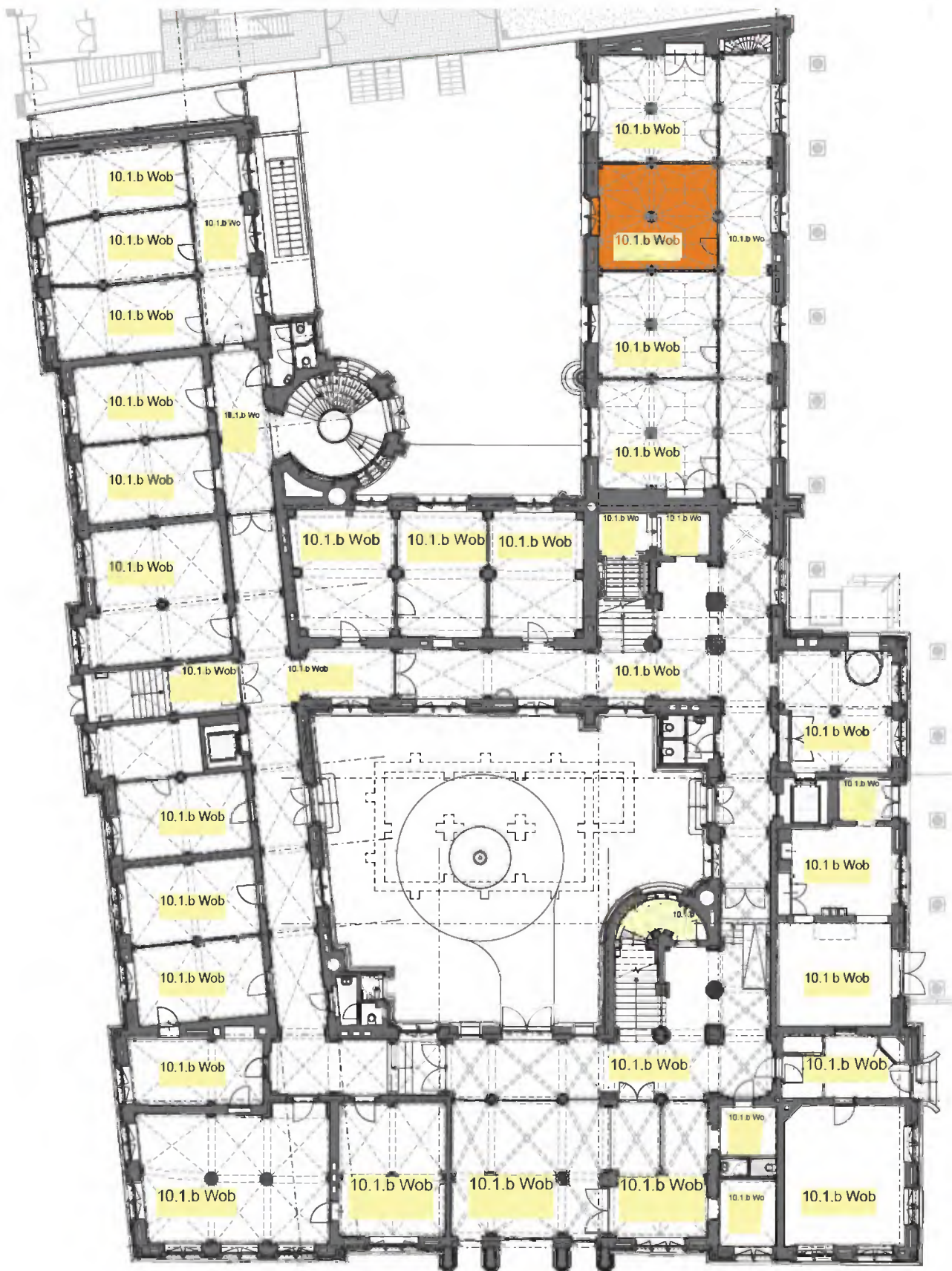

0 1 5 10m

Plattegrond: Begane grond

Ruimte: 10.1.b Wob (0.28 rapport Hennis)

algemene indruk: kantoorruimte met historische elementen; vloer detoneert

	beschrijving	toelichting	datering
Wanden:			
<i>algemeen</i>	metselwerk	gestuct	1881
	tussenwanden	wandjes in hart zuilen geplaatst, met bovenlicht	1990
<i>plinten/lambris</i>	plint	hardstenen plint	1990
<i>schoorsteen</i>			
Vloer:	tegels met tapijt	tegelborder hardsteen (600 x 600) met tapijt	1990
Plafond:	kruisribgewelf	wand in hart van zuil geplaatst;	1881
Vaste inrichting:			
Losse inrichting:	tafel	massief gebeitst iepen (?) delen 300 mm	(17 ^e /18 ^e eeuw)
	leunstoel	vermoedelijk vroeg 19e eeuws; vormentaal oude Tweede Kamer	1 ^e Helft 19 ^e eeuw
	bureau	Engels; grenen + mahonie; leren inleg	19 ^e -eeuwse vormmentaal
Installaties:	luchtrooster	boven venster	1881
Ramen:	enkel uitgevoerd	met espagnolet	1881
<i>achterzetramen</i>			
<i>sluitboompjes</i>			
Deuren:	1 deur	moderne stompe vlakke deur met zijlicht; stalen kozijn	1990
<i>scharnieren</i>			
<i>deurkrukken</i>			
<i>rozetten</i>			

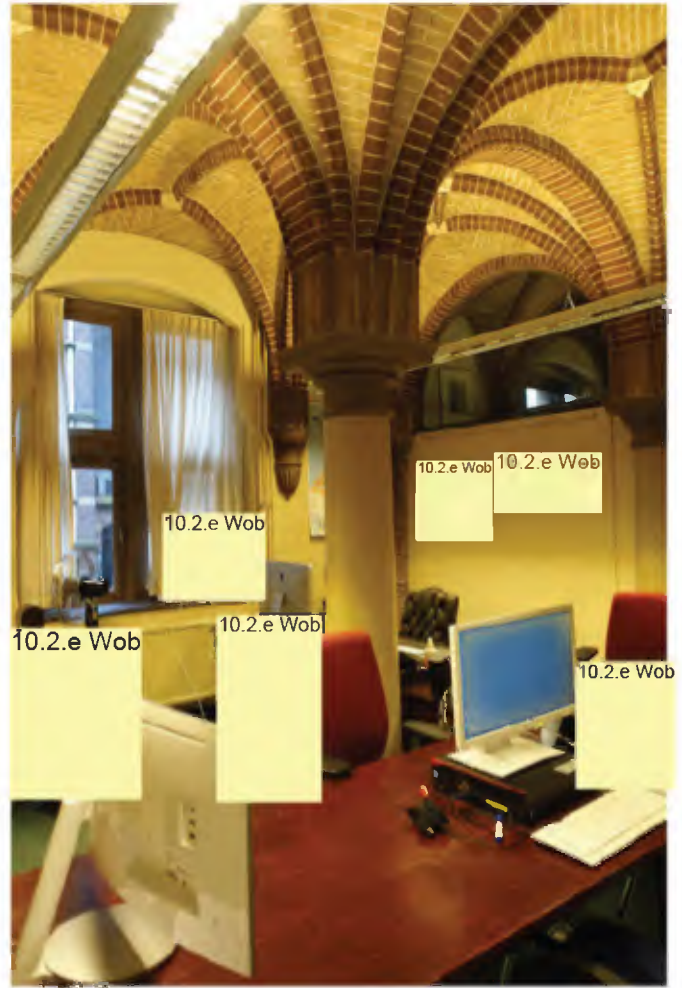
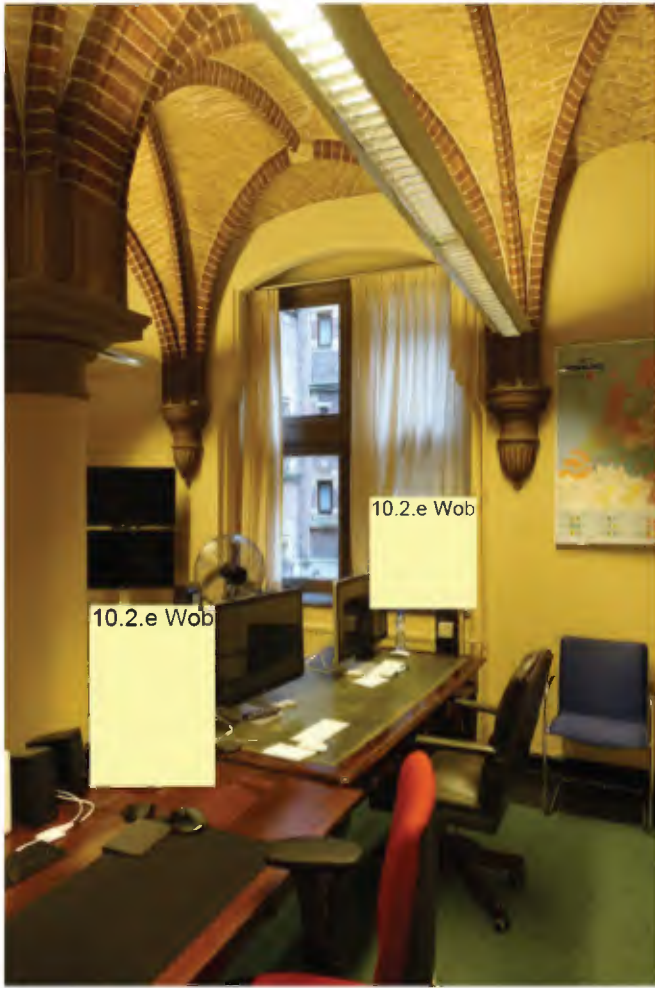

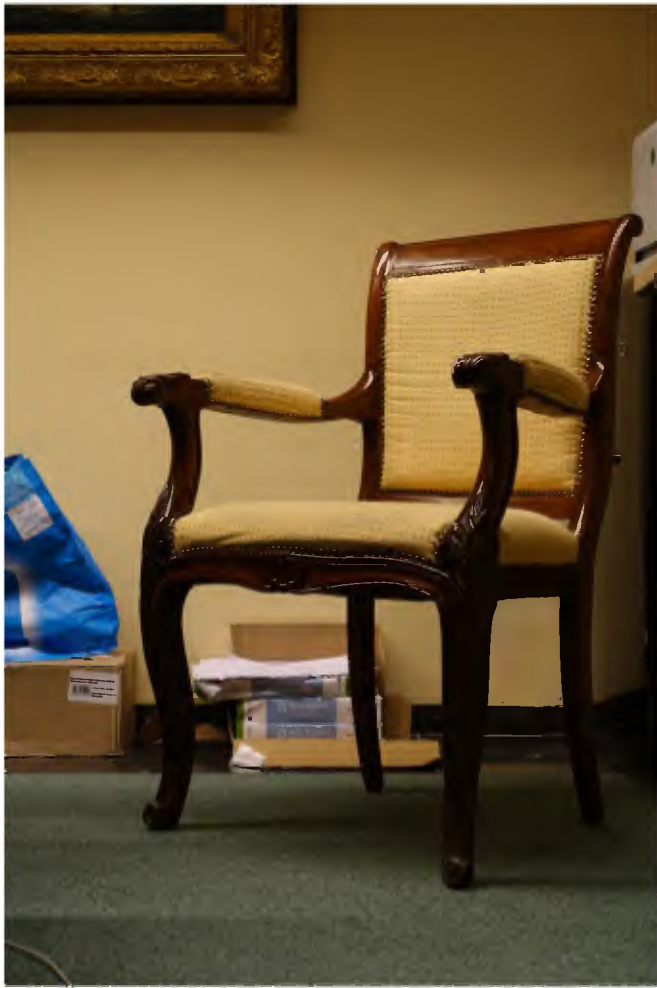

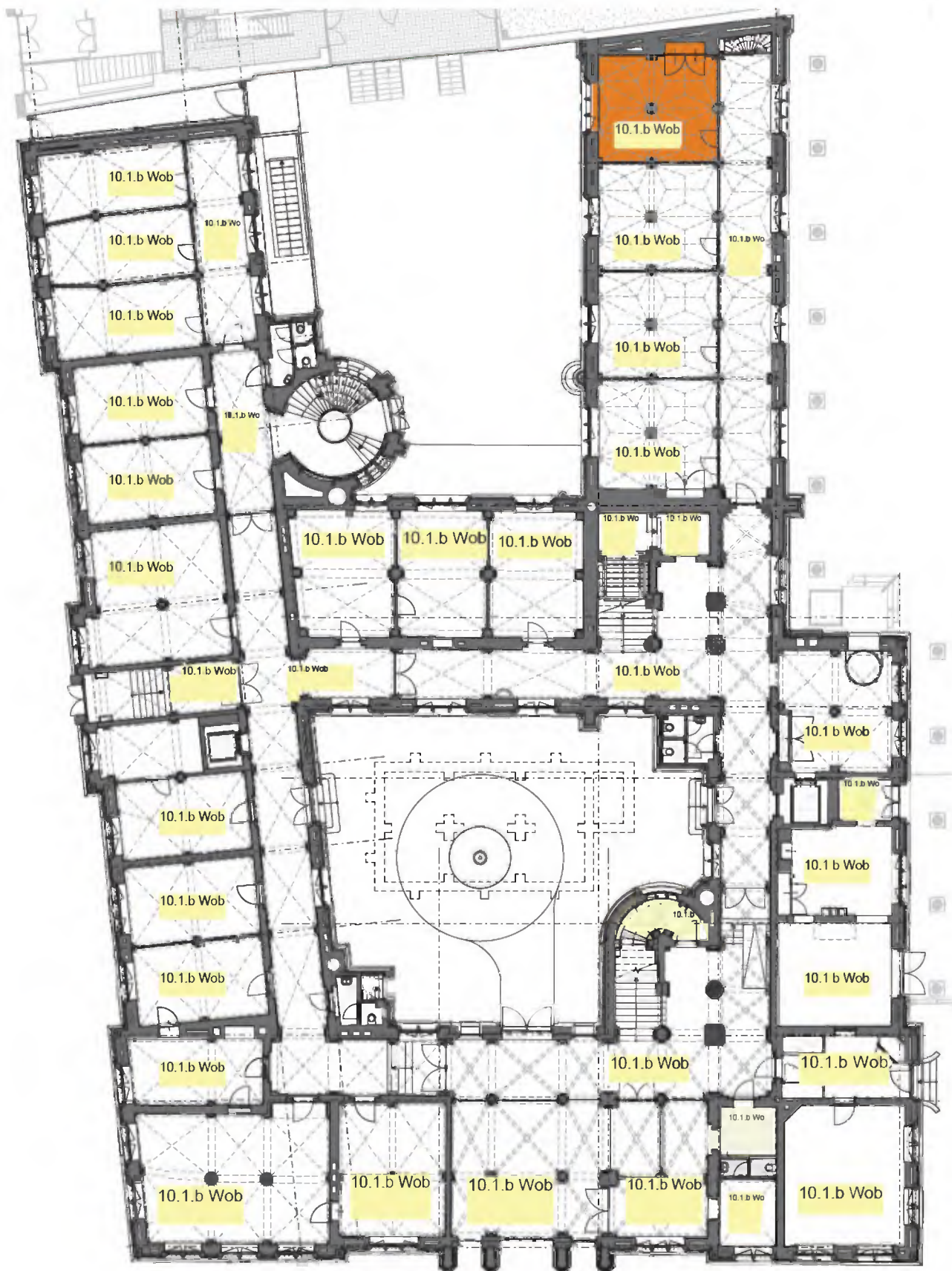

0 1 5 10m

Plattegrond: Begane grond

Ruimte: 10.1.b Wob (0.28 rapport Hennis)

algemene indruk: kantoorruimte met historische elementen; vloer detoneert

	beschrijving	toelichting	datering
Wanden:			
<i>algemeen</i>	metselwerk	gestuct	1881
	tussenwanden	wandjes in hart zuilen geplaatst, met bovenlicht	1990
<i>plinten/lambris</i>	plint	hardstenen plint	1990
<i>schoorsteen</i>			
Vloer:	tegels met tapijt	tegelborder hardsteen (600 x 600) met tapijt	1990
Plafond:	kruisribgewelf	wand in hart van zuil geplaatst;	1881
Vaste inrichting:	vaste kast	zonder deur; invulling plank met eiken lijst	1881
Losse inrichting:	overlegtafel	esdoorn	
Installaties:	luchtrooster	boven venster	1881
Ramen:	enkel uitgevoerd	met espagnolet	1881
<i>achterzetramen</i>			
<i>sluitboompjes</i>			
Deuren:	1 deur	moderne stompe vlakke deur met zijlicht; stalen kozijn	1990
<i>scharnieren</i>			
<i>deurkrukken</i>			
<i>rozetten</i>			

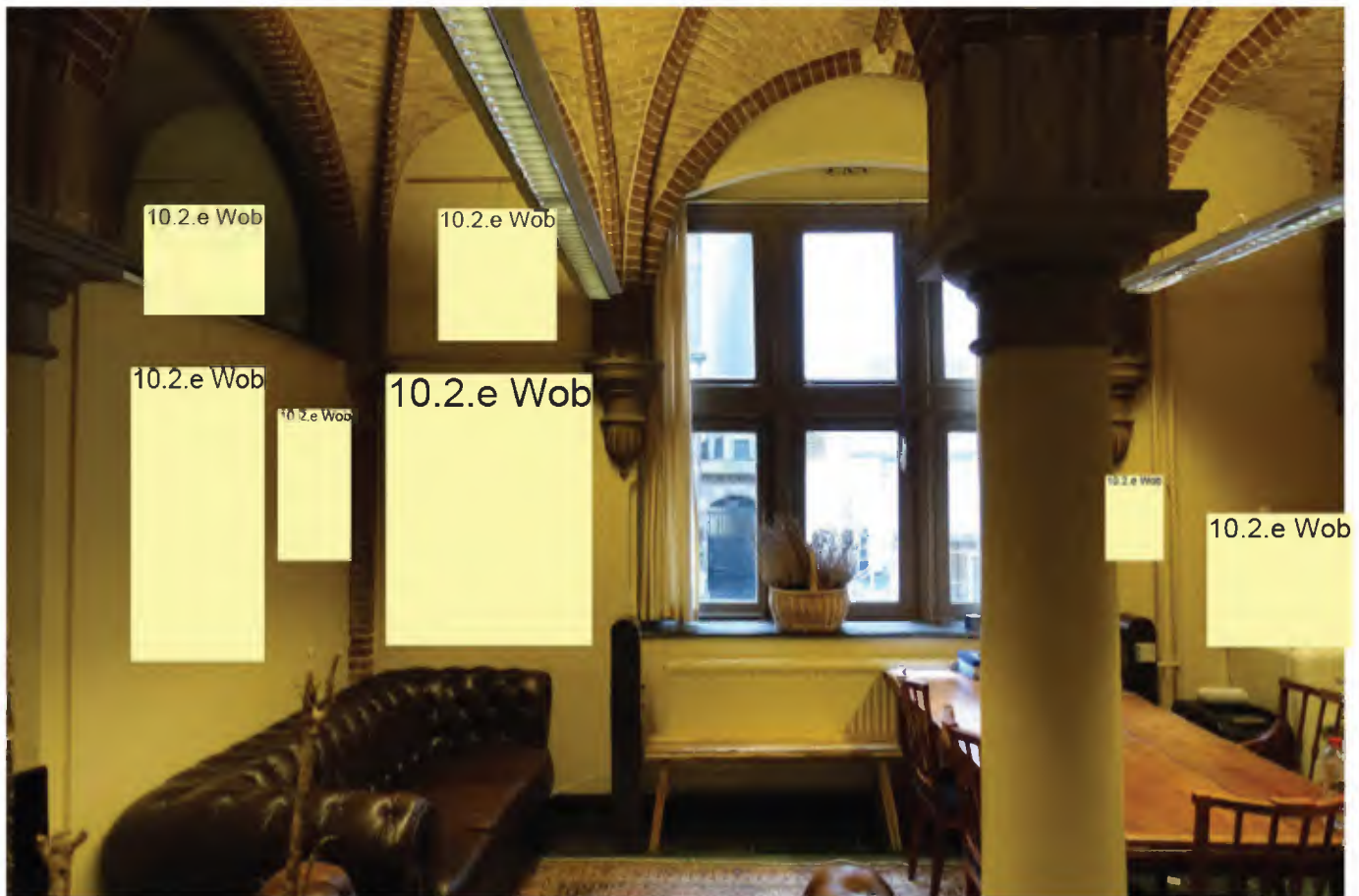



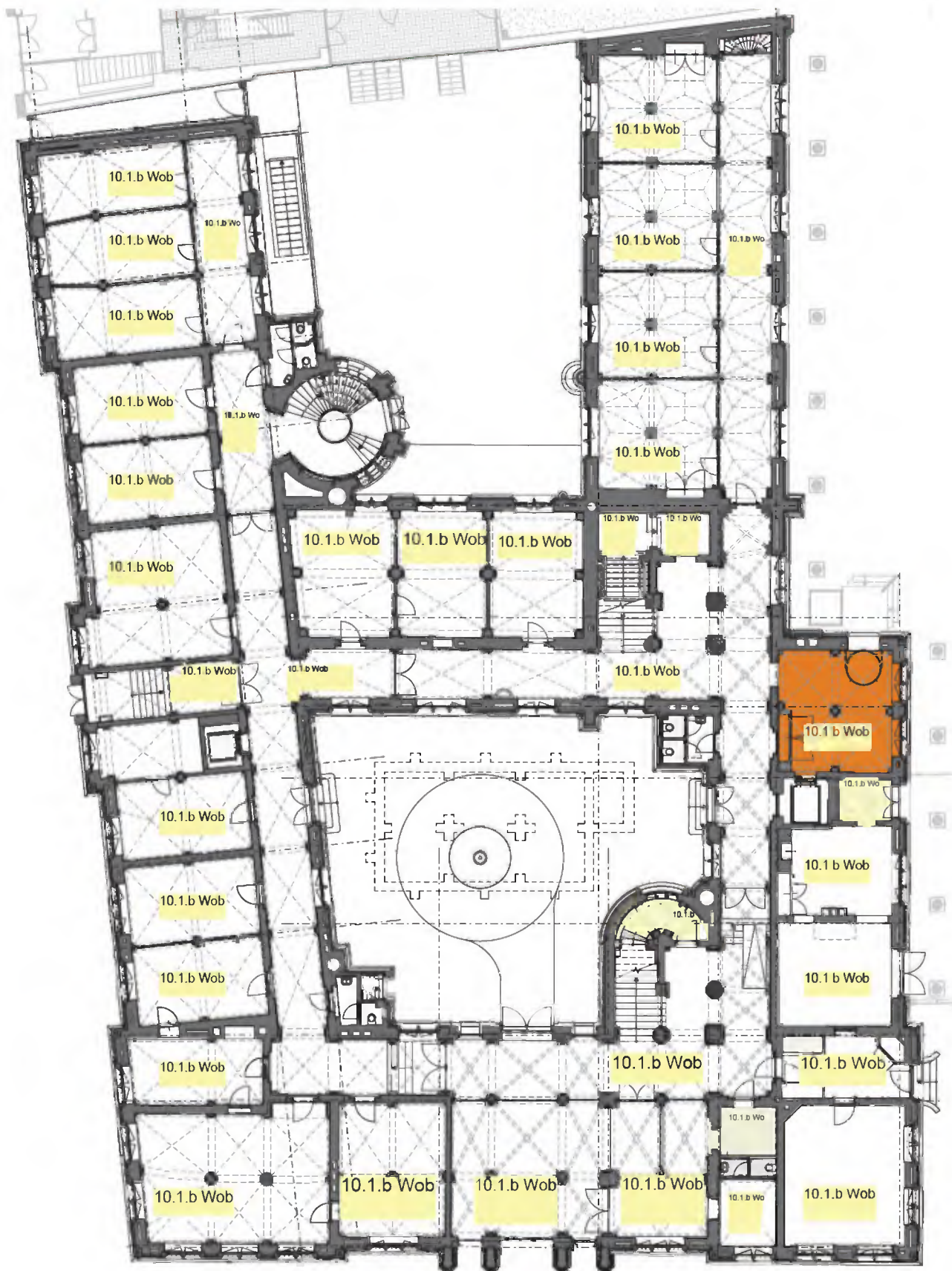

0 1 5 10m

Plattegrond: Begane grond

Ruimte: 10.1.b Wob (deel van 0.02 rapport Hennis)

algemene indruk: entreeruimte met historische elementen

	beschrijving	toelichting	datering
Wanden:			
<i>algemeen</i>	schoon metselwerk	gestucte wanden voorzien van pilasters met hardstenen basement en gestucte gordelbogen	1881
	toegang lift	nieuwe doorbraak; RVS afwerking	1990
	lichte scheidingswanden	gestuct	1990
<i>plinten/lambris schoorsteen</i>	plint	hardsteen	1881
Vloer:	tegels	hardstenen tegels (600 x 600)	1990
Plafond:	kruisribgewelf	kruisribgewelf geschilderd wit en rood	1881 (uitmonstering 1975, 1990)
Vaste inrichting:			
Losse inrichting:			
Installaties:			
Ramen:	enkel uitgevoerd	smeedijzeren hekken buitenzijde	1881
<i>achterzetramen sluitboompjes</i>	stalen ramen	10.1.b Wob	1990
Deuren:	doorgangssluis	rond met staal en glas	1990
<i>scharnieren deurkrukken rozetten</i>			

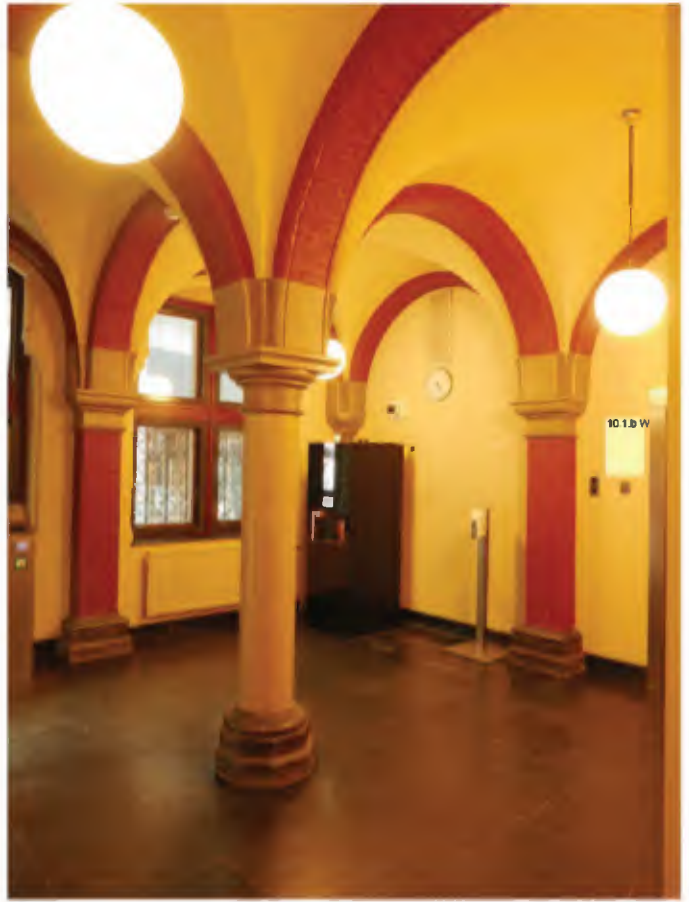



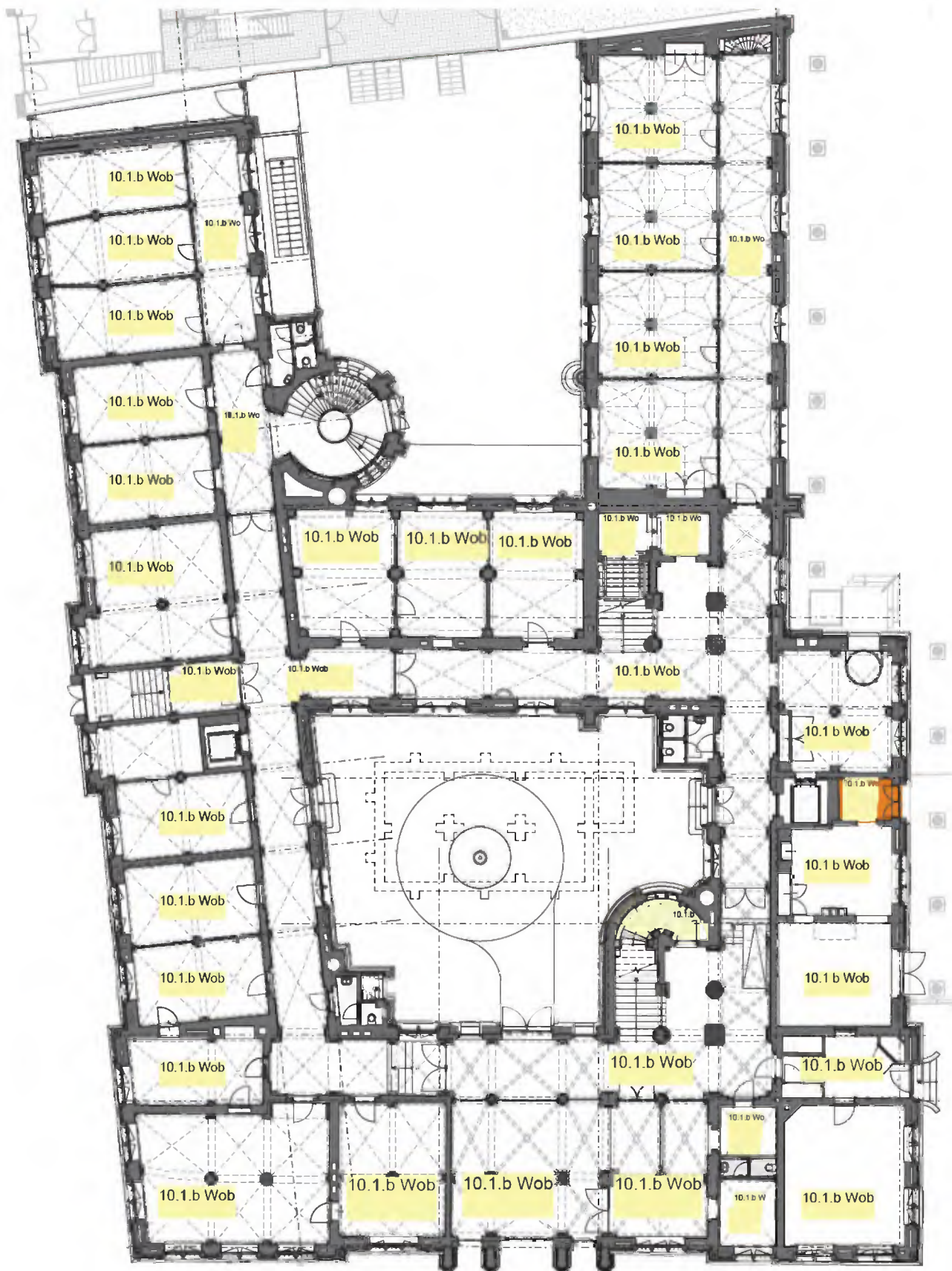

0 1 5 10m

Plattegrond: Begane grond

Ruimte: 10.1.b Wob (0.34 rapport Hennis)

algemene indruk: redelijk gaaf interieur; trap verwijderd

	beschrijving	toelichting	datering
Wanden:			
<i>algemeen</i>	metselwerk	gestuct	1881
	dichtzetting	gestuct	1990
	marmer dagkant	dagkanten doorgangen afgewerkt met wit marmer	1990
<i>plinten/lambris</i>	plint	hardsteen	1881
<i>schoorsteen</i>			
Vloer:	tegels	hardsteen (600 x 600)	1990
Plafond:	stalen liggers	stalen liggers: rood geschilderd. Velden mogelijk van beton met stucwerk	1881
Vaste inrichting:			
Losse inrichting:			1990
Installaties:			
Ramen:	rond venster	boven buitendeur	1881
<i>achterzetramen</i>			
<i>sluitboompjes</i>	3 V1		1881
Deuren:	dubbele deur	eiken buitendeur	1881
<i>scharnieren</i>	hollandse kop	3 per deur	1881
<i>deurkrukken</i>	buitenknop		1881
<i>rozetten</i>	schild		1881



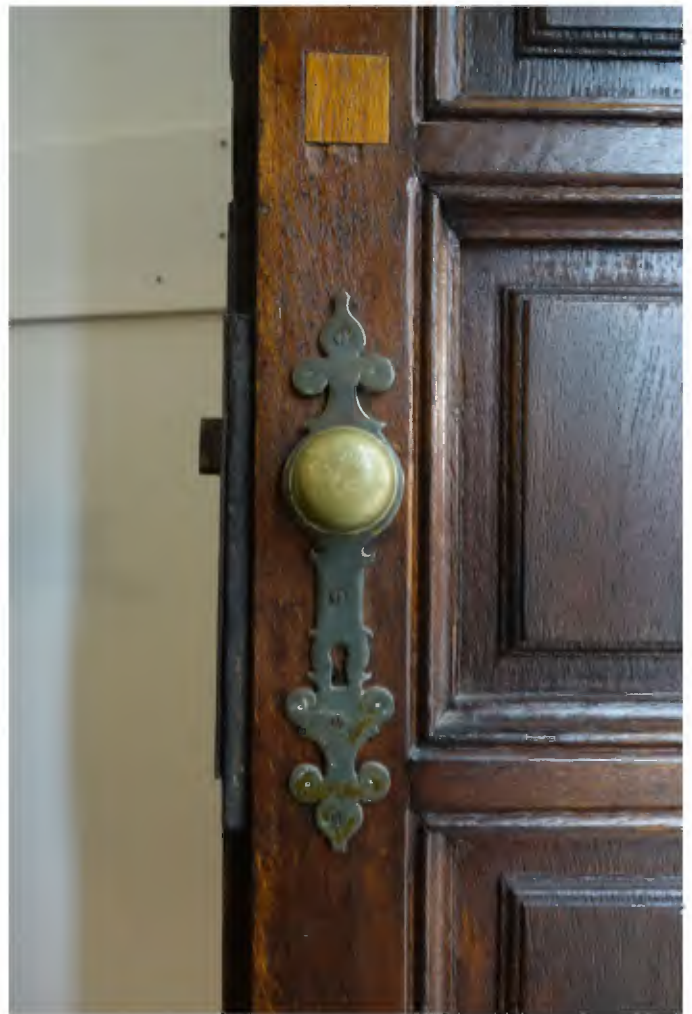

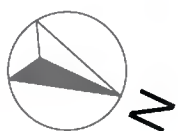
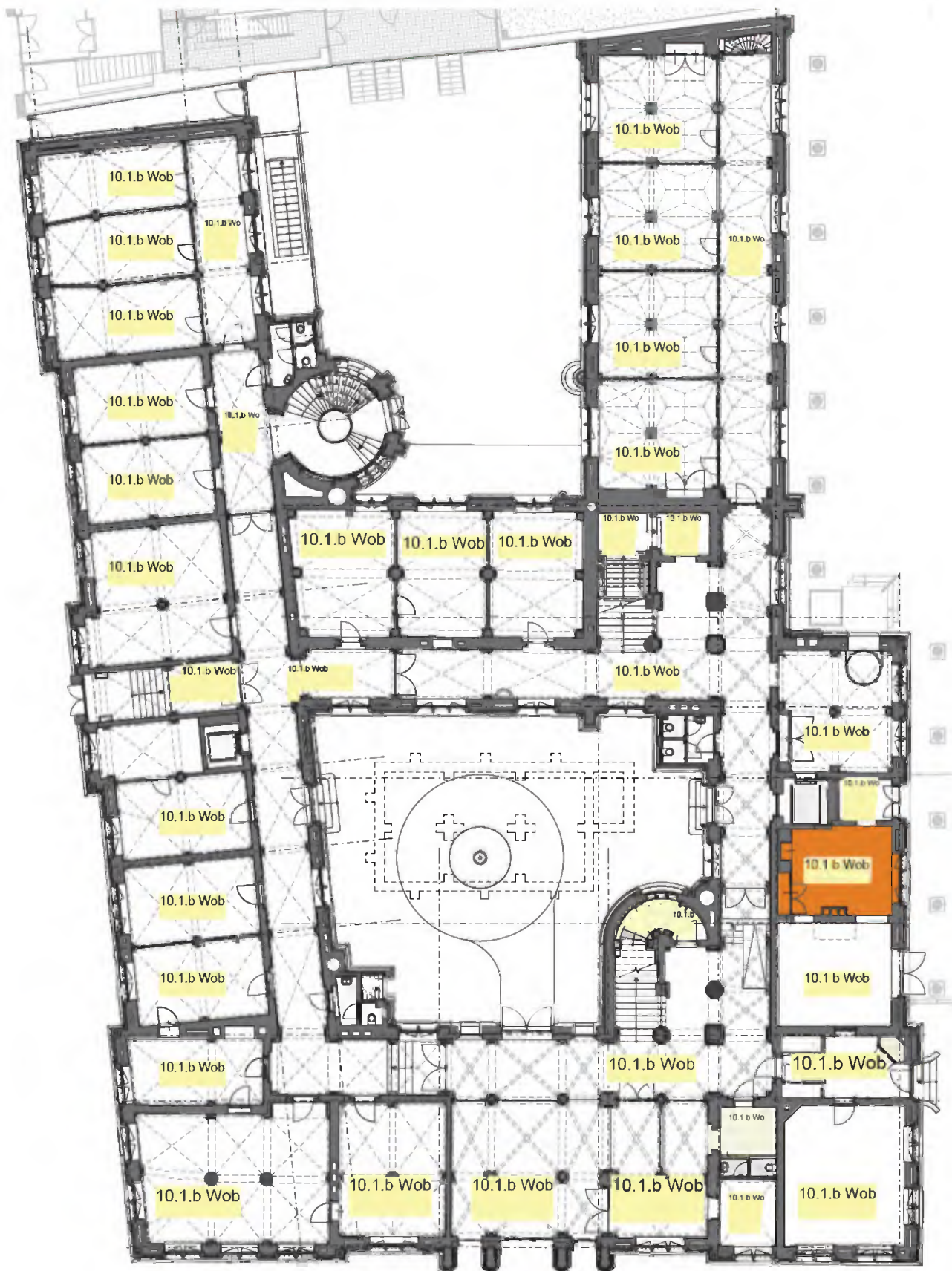

0 1 5 10m

Plattegrond: Begane grond

Ruimte: 10.1.b Wob (0.37 rapport Hennis)

algemene indruk: redelijk gaaf interieur

	beschrijving	toelichting	datering
Wanden:			
<i>algemeen</i>	metselwerk	deels gestuct; deels tegelwerk van witjes	1881
	scheidingswand	gestuct	1990
	marmer dagkant	dagkanten doorgangen afgewerkt met wit marmer	1990
<i>plinten/lambris</i>	plint	hardsteen	1881
<i>schoorsteen</i>			
Vloer:	tegels	hardsteen (600 x 600)	1990
Plafond:	moer-en kinderbinten	ijzeren geklonken moerbalk; stalen kinderbinten: rood geschilderd. met vlakke velden op hollatten; egaal geschilderd;	1881
Vaste inrichting:			
Losse inrichting:	lockers		1990
Installaties:			
Ramen:	enkel uitgevoerd	voorzien van smeedijzeren rooster buitenzijde	1881
<i>achterzetramen</i>			
<i>sluitboompjes</i>	3 V1		1881
Deuren:			
<i>scharnieren</i>			
<i>deurkrukken</i>			
<i>rozetten</i>			

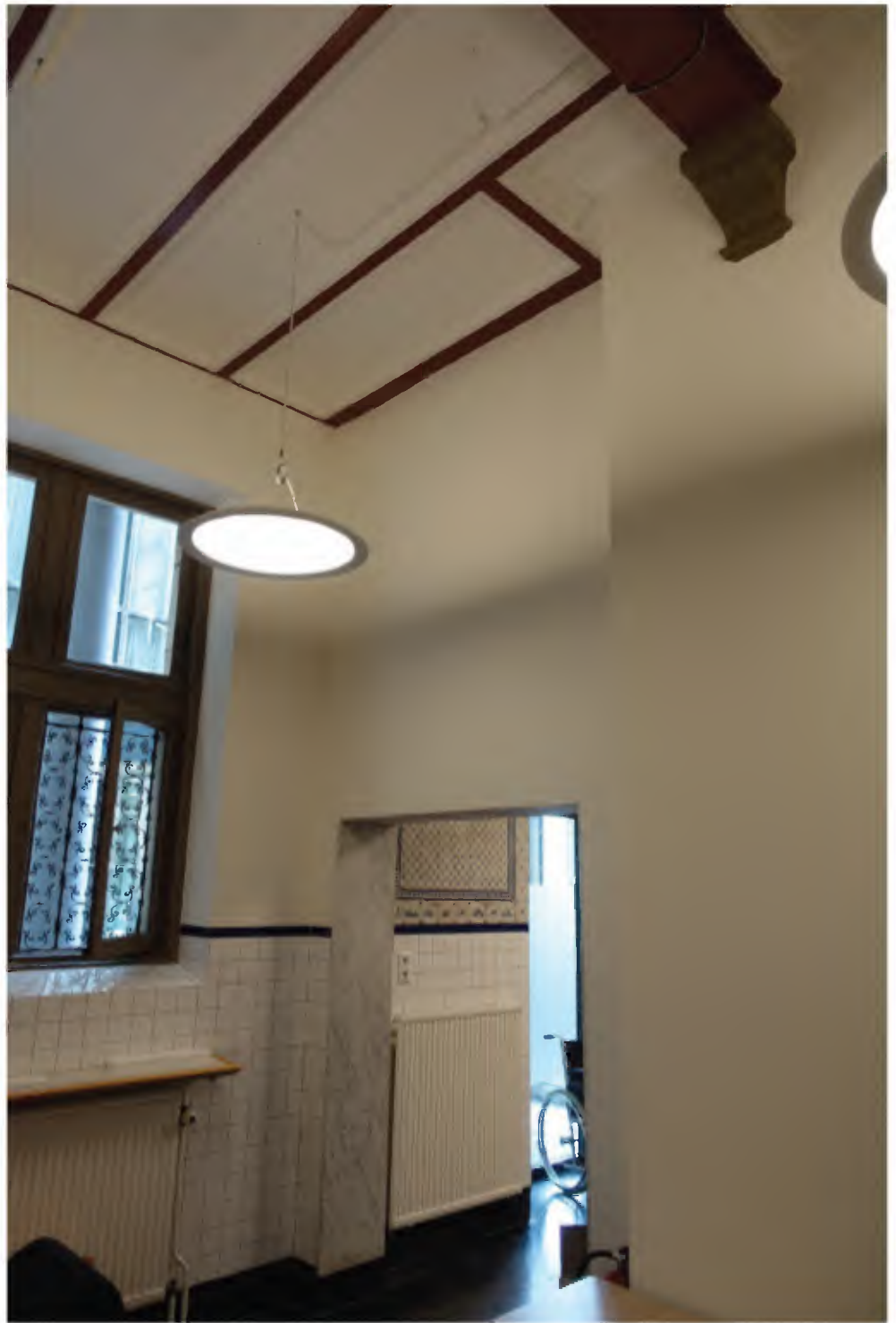

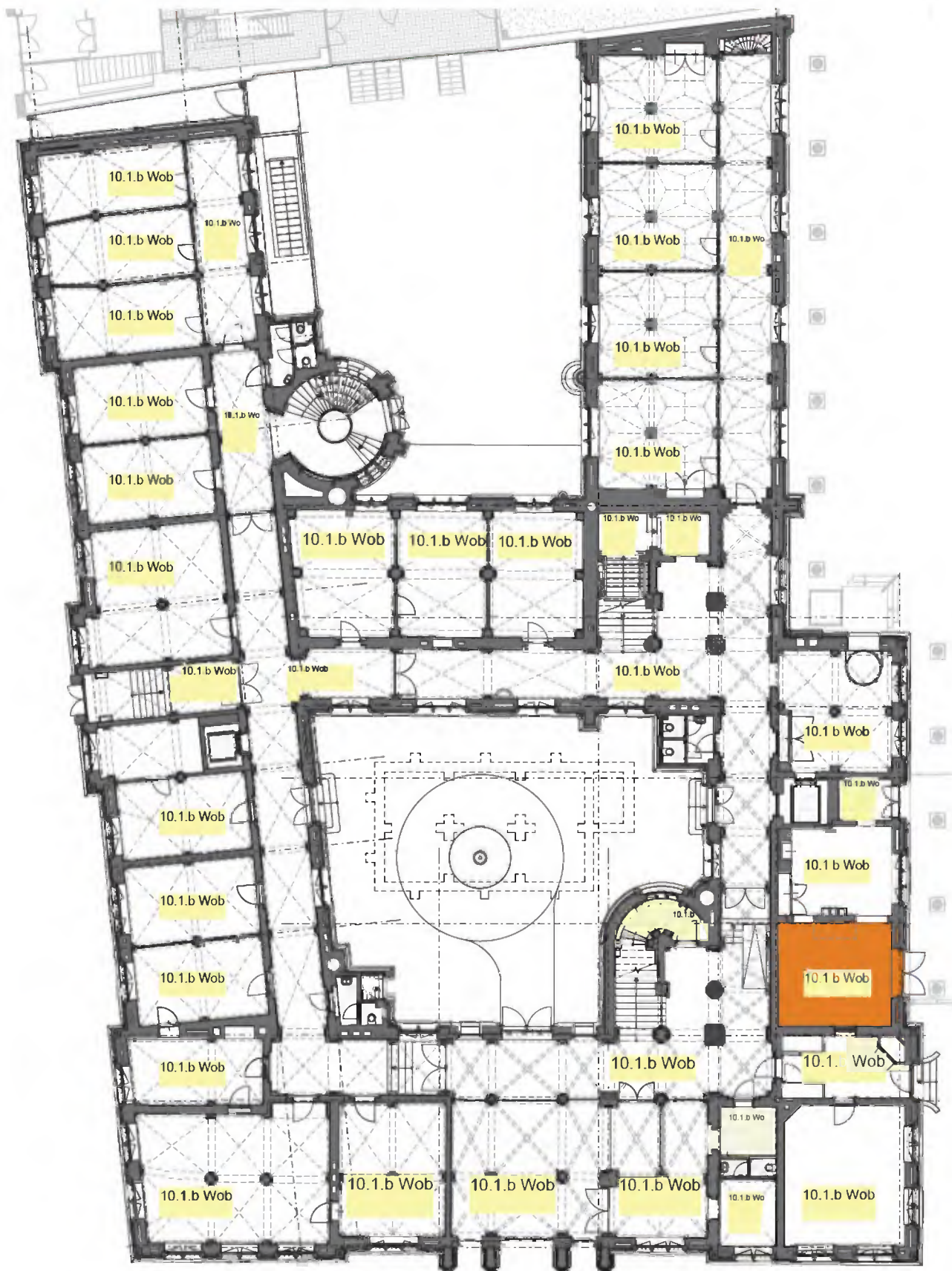

0 1 5 10m

Plattegrond: Begane grond

Ruimte: 10.1.b Wob (0.44 rapport Hennis)

algemene indruk: oude keuken; vrij gaaf interieur

	beschrijving	toelichting	datering
Wanden:			
<i>algemeen</i>	metselwerk	deels tegelwerk met rijke variëteit aan tegels; landschappen, dorpen en personen (schutters), ruiters, tulpen en fruit; per vlak door elkaar (deels hergebruik uit Huygenshuis/Hôtel van Brunswijk); deels stucwerk	1881
	marmer dagkant	dagkanten doorgangen afgewerkt met wit marmer	1990
<i>plinten/lambris</i>	plint	hardsteen	1881
<i>schoorsteen</i>	rookvang	stalen rookvang met houten lijst	1881
Vloer:	tegels	hardsteen (600 x 600)	1990
Plafond:	moer-en kinderbinten	ijzeren geklonken moerbalk; stalen kinderbinten: rood geschilderd. met vlakke velden op hollatten; egaal geschilderd;	1881
Vaste inrichting:			
Losse inrichting:			
Installaties:			
Ramen:	bovenlichten	houten bovenlichten	1881
<i>achterzetramen</i>			
<i>sluitboompjes</i>			
Deuren:	stalen pui	recente stalen pui (bovenlicht oorspronkelijk)	1990
<i>scharnieren</i>			
<i>deurkrukken</i>			
<i>rozetten</i>			

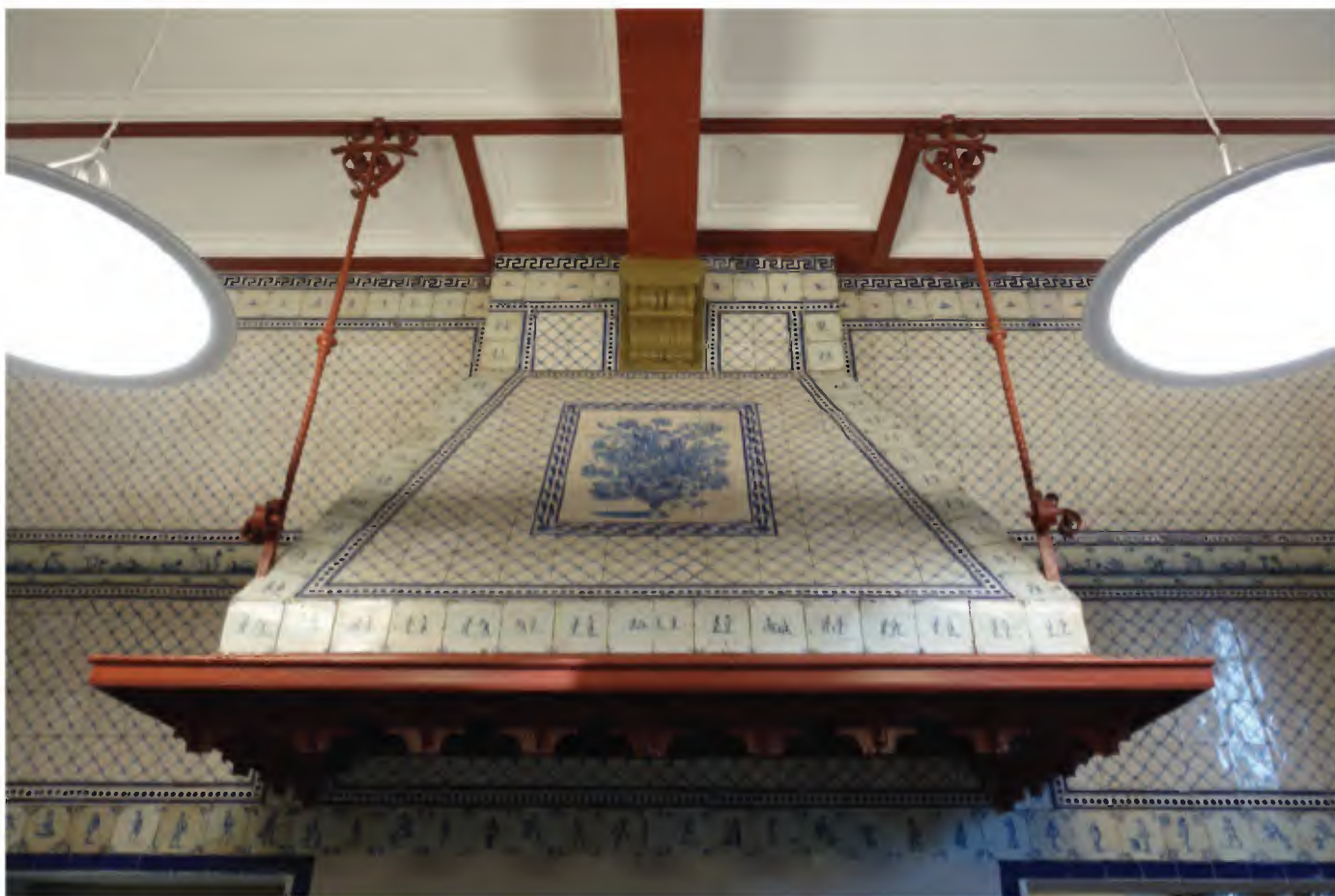



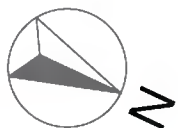
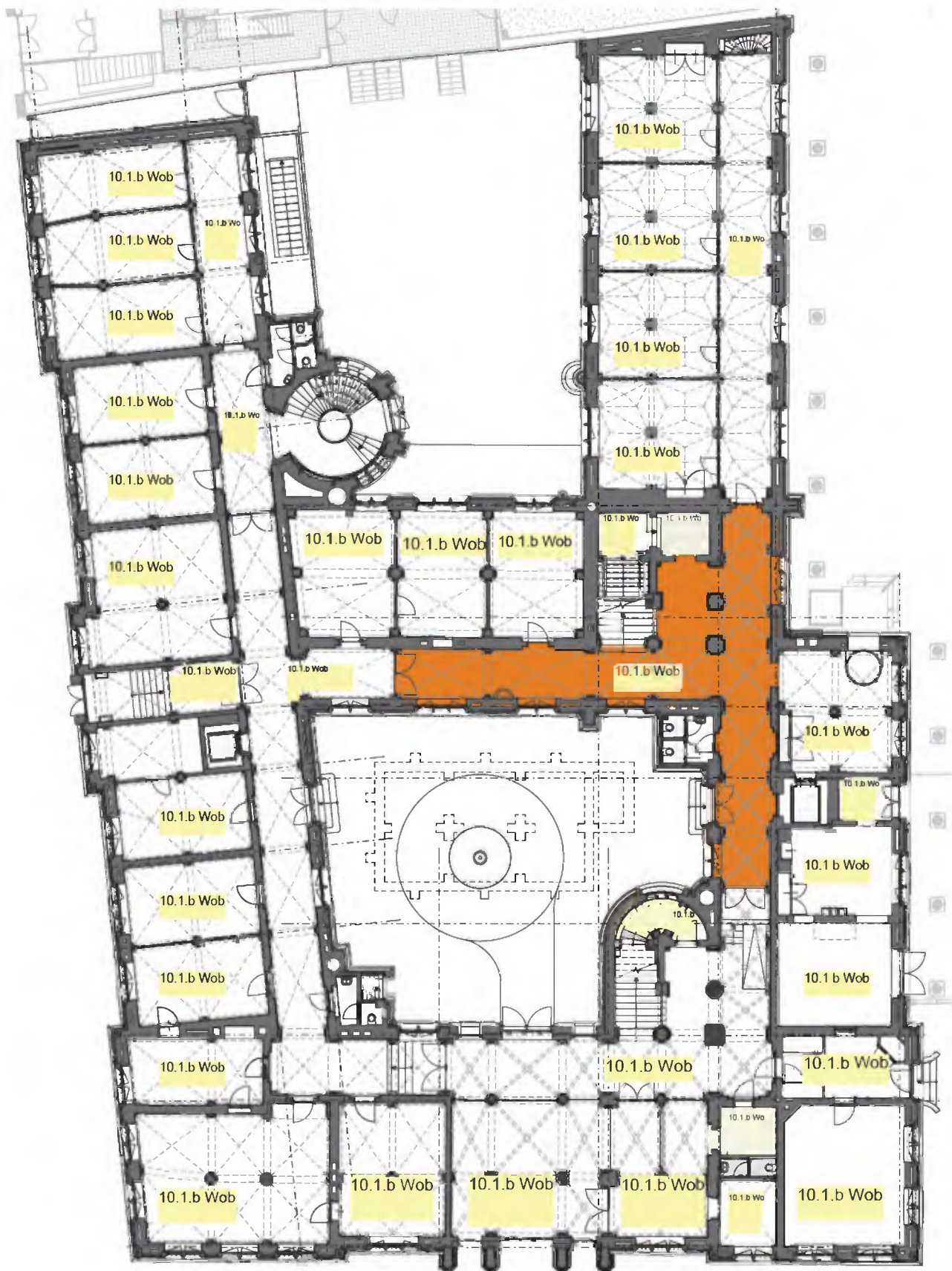

0 1 5 10m

Plattegrond: Begane grond

Ruimte: 10.1.b Wob (deel van 0.03 en 0.22 rapport Hennis)

algemene indruk: gangruimte met historische elementen

	beschrijving	toelichting	datering
Wanden:			
<i>algemeen</i>	schoon metselwerk	gestuct met pilasters en zuilen met hardstenen basement en natuurstenen kapiteel	1881
		verdiepte vlakken met rondboog en toegangsdeuren tot ruimtes zijn betegeld	1881
<i>plinten/lambris</i>	plint	Naamse steen	1881
	lambri	lambri van tegeltjes	1881
<i>schoorsteen</i>			
Vloer:	terrazzo	terrazzo vloer met border: fond roze, roze tot rood oker; wit; grijze fond; zwarte fond	1881
	loper	rode loper vastgenageld	
Plafond:	kruisribgewelf	gestuct 2 kleuren geschilderd met natuurstenen consoles	1881
Vaste inrichting:	hardstenen waterbak	fraaie hardstenen waterbak	1881
Losse inrichting:			
Installaties:			
Ramen:	enkel uitgevoerd		1881
<i>achterzetramen</i>	stalen ramen	10.1.b Wob	1990
<i>sluitboompjes</i>	V1		1881
Deuren:	1 stalen pui	10.1.b Wob	1990
	houten pui	houten pui; dubbele deur met bommerveren en getoogd bovenlicht	(1881)
<i>scharnieren</i>			
<i>deurkrukken</i>			
<i>rozetten</i>			

(...) datering
onzeker



10.1.b Wob





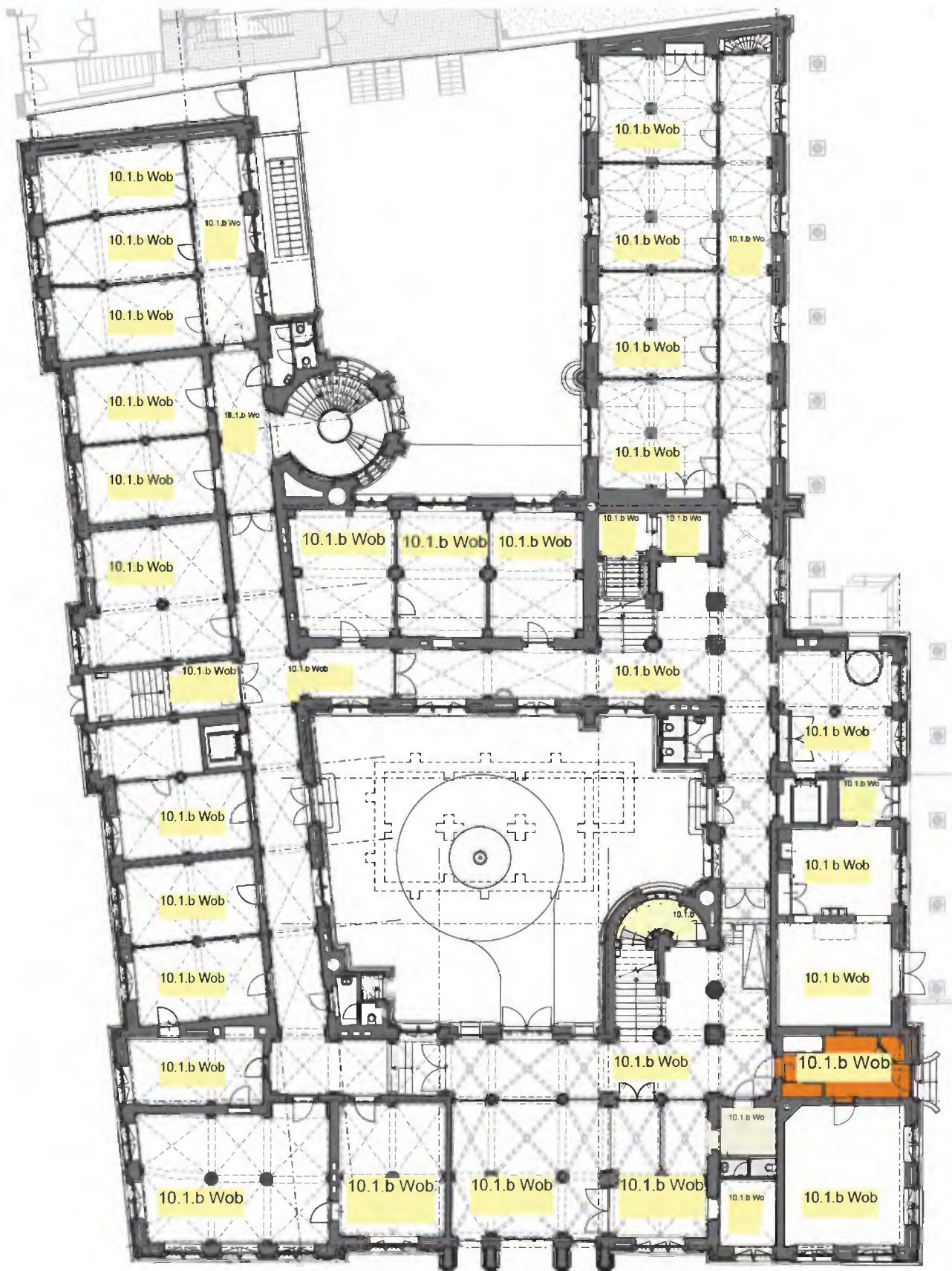

0 1 5 10m

Plattegrond: Begane grond

Ruimte: 10.1.b Wob (0.44 rapport Hennis)

algemene indruk: oude zij-ingang; grotendeels oorspronkelijk interieur

	beschrijving	toelichting	datering
Wanden:			
<i>algemeen</i>	metselwerk	gestuct	1881
<i>plinten/lambris</i>	lambri	van tegels	1881
	plint	Naamse steen	1881
<i>schoorsteen</i>			
Vloer:	terrazzo	terrazzo vloer met border: fond roze, roze tot rood oker; wit; grijze fond; zwarte fond	1881
Plafond:	moer-en kinderbinten	ijzeren geklonken moerbalk; stalen kinderbinten met vlakke velden op hollatten; egaal geschilderd;	1881
Vaste inrichting:	vaste kast		1881
Losse inrichting:			
Installaties:			
Ramen:	rond venster	boven toegangsdeur; smeedwerk rooster buitenzijde	1881
<i>achterzetramen</i>			
<i>sluitboompjes</i>			
Deuren:	2 deuren	resten van scharnier en rozetten zichtbaar	1881
	toegangsdeur	10.1.b Wob	1881; stalen deur 1990
<i>scharnieren</i>			
<i>deurkrukken</i>			
<i>rozetten</i>			

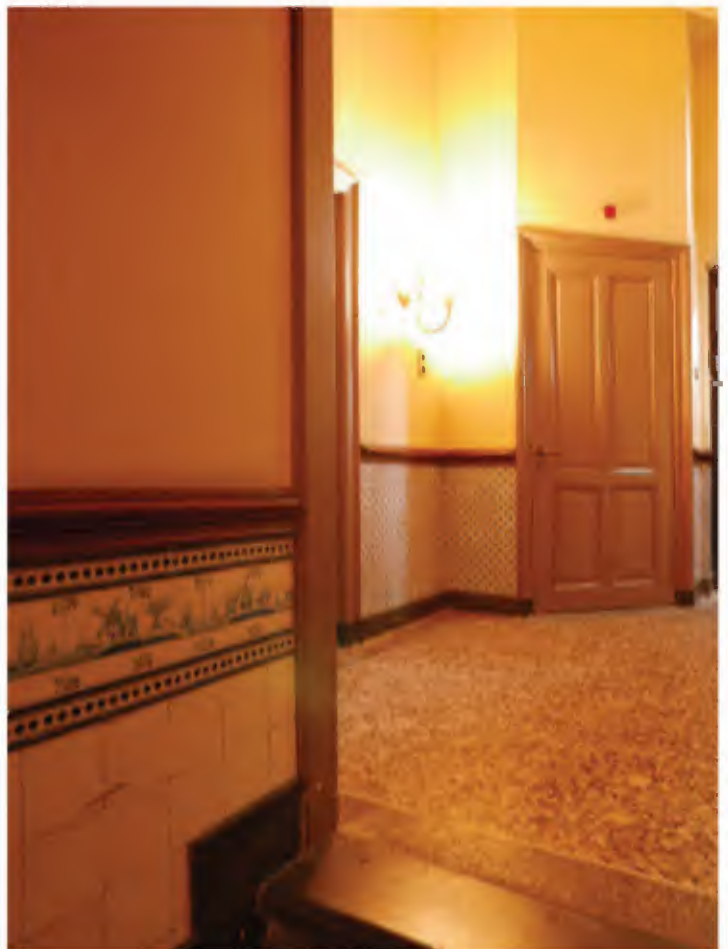



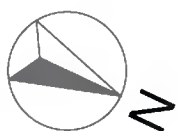
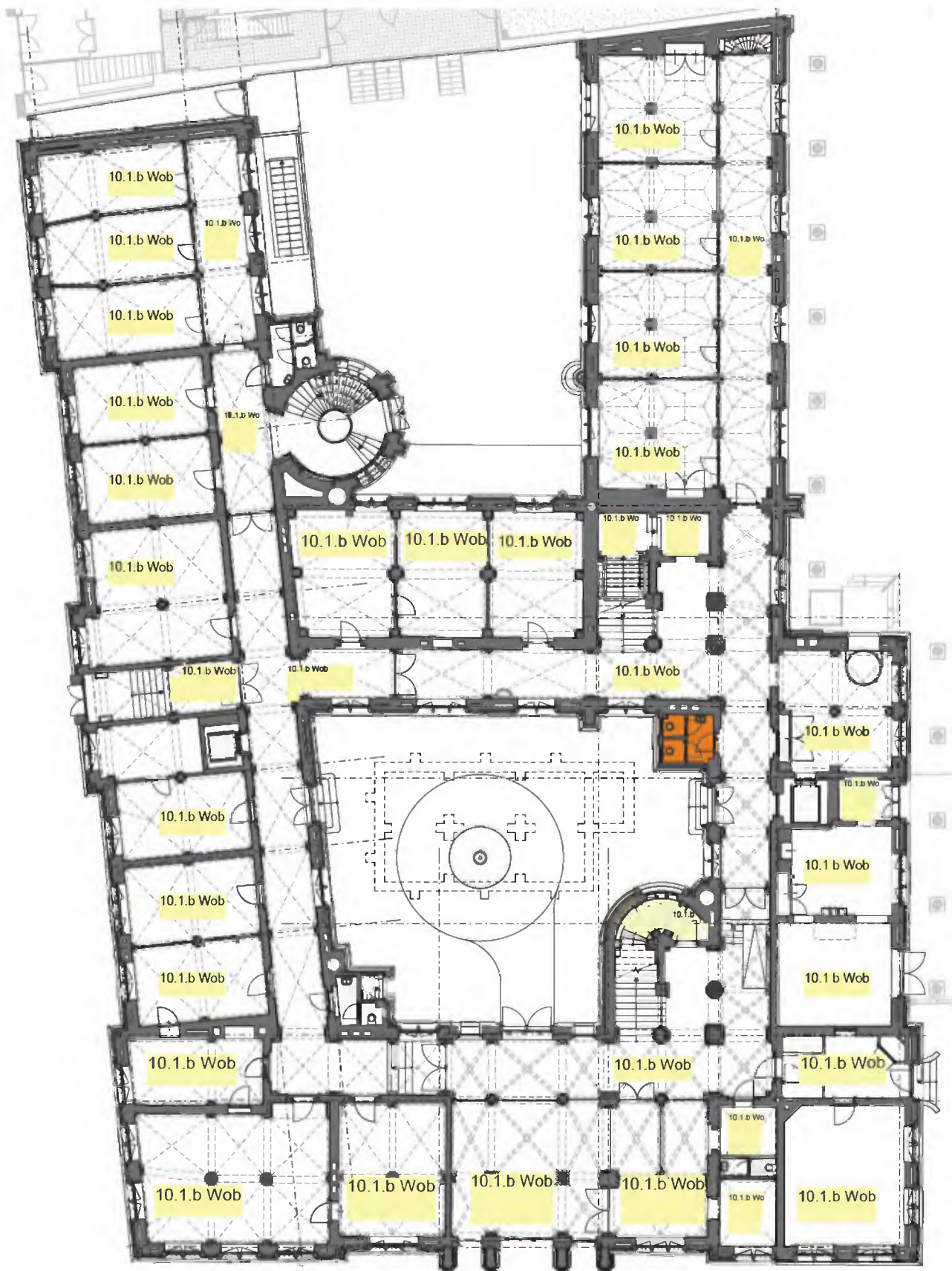

0 1 5 10m

Plattegrond: Begane grond

Ruimte: 10.1.b Wob (0.34 rapport Hennis)

algemene indruk: toiletruimte; moderne afwerking uit 1990 (Geen beeldmateriaal)

	beschrijving	toelichting	datering
Wanden:			
<i>algemeen</i>	metselwerk	betegeld met witte tegels	1990
<i>plinten/lambris</i>			
<i>schoorsteen</i>			
Vloer:	tegelvloer	donkergrijze tegels	1990
Plafond:	plaatwerk	mdf of multiplexplaat geschroefd	1990
Vaste inrichting:			
Losse inrichting:			
Installaties:	sanitair		1990
Ramen:	2 ramen		1990
<i>achterzetramen</i>			
<i>sluitboompjes</i>			
Deuren:	vlakke stompe deuren	vlakke stompe deuren met moderne houten kozijnen	1936-1960
<i>scharnieren</i>			
<i>deurkrukken</i>			
<i>rozetten</i>			

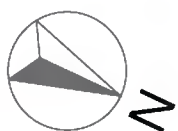
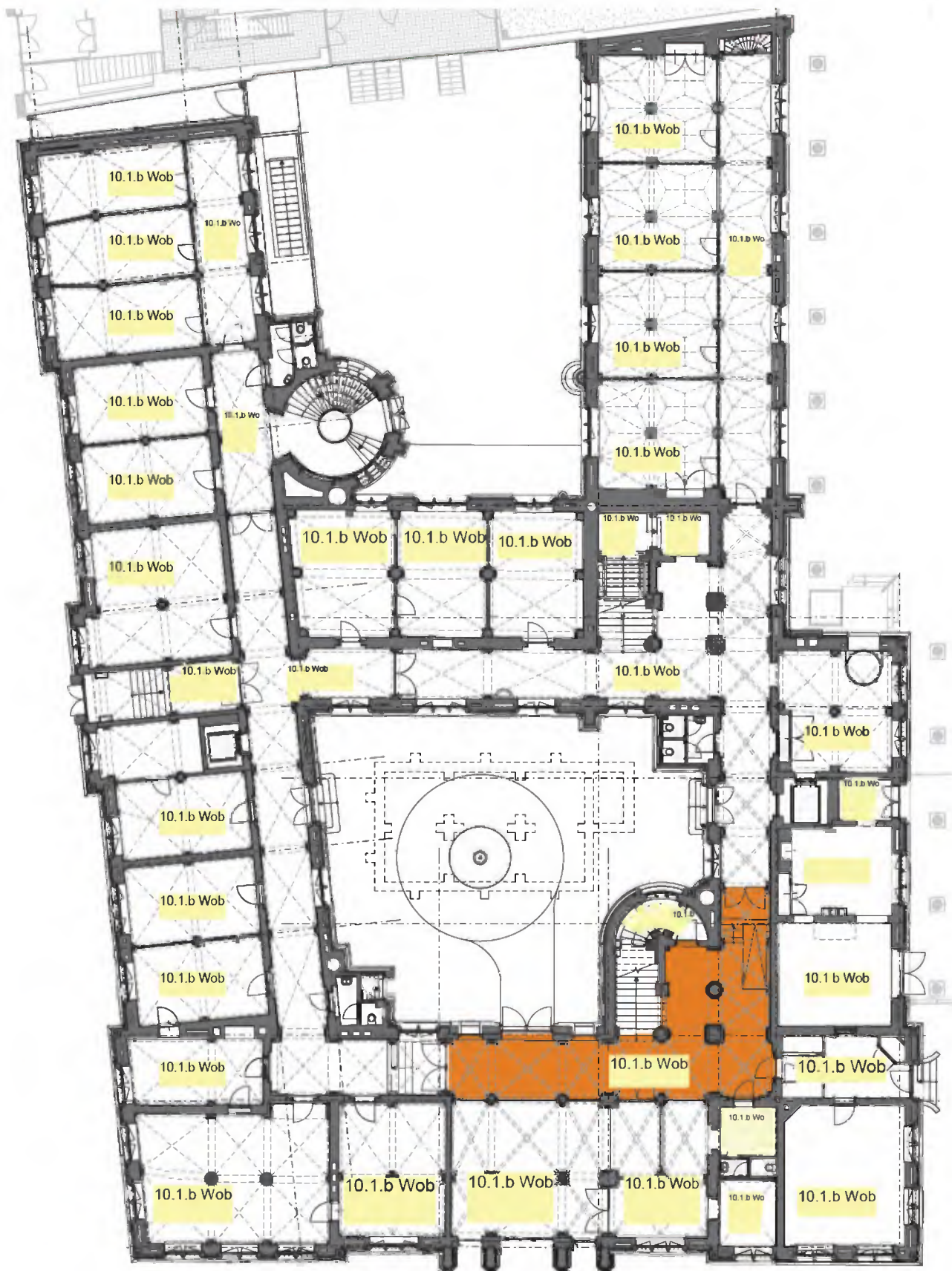

0 1 5 10m

Plattegrond: Begane grond

Ruimte: 10.1.b Wob (deel van 0.03 en 0.22 rapport Hennis)

algemene indruk: gangruimte met historische elementen

	beschrijving	toelichting	datering
Wanden:			
<i>algemeen</i>	schoon metselwerk	deels gestuct met pilasters met hardstenen basement en natuurstenen kapiteel	1881
		verdiepte vlakken met rondboog en toegangsdeuren tot ruimtes zijn betegeld	1881
	stalen pui	stalen puien geplaatst in de gordelbogen met (gematteerd) glas	1990
<i>plinten/lambris</i>	plint	Naamse steen	1881
	lambri	lambri van tegeltjes	1881
<i>schoorsteen</i>			
Vloer:	terrazzo	terrazzo vloer met rode loper	1881
Plafond:	kruisribgewelf	gestuct 2 kleuren geschilderd met natuurstenen consoles	1881
	hardstenen treden	onderzijde traptreden	1881
Vaste inrichting:			
Losse inrichting:	bank	losse bank met barokke motieven	
Installaties:			
Ramen:			
<i>achterzetramen</i>			
<i>sluitboompjes</i>			
Deuren:	2 stalen puien	10.1.b Wob	1990
	houten pui	oorspronkelijke houten pui; dubbele deur met bommerven en getoogd bovenlicht	(1881)
	houten buitendeur	1 dubbele pui en twee deuren naar binnenplaats	1881
<i>scharnieren</i>			
<i>deurkrukken</i>			
<i>rozetten</i>			

(....) datering
onzeker





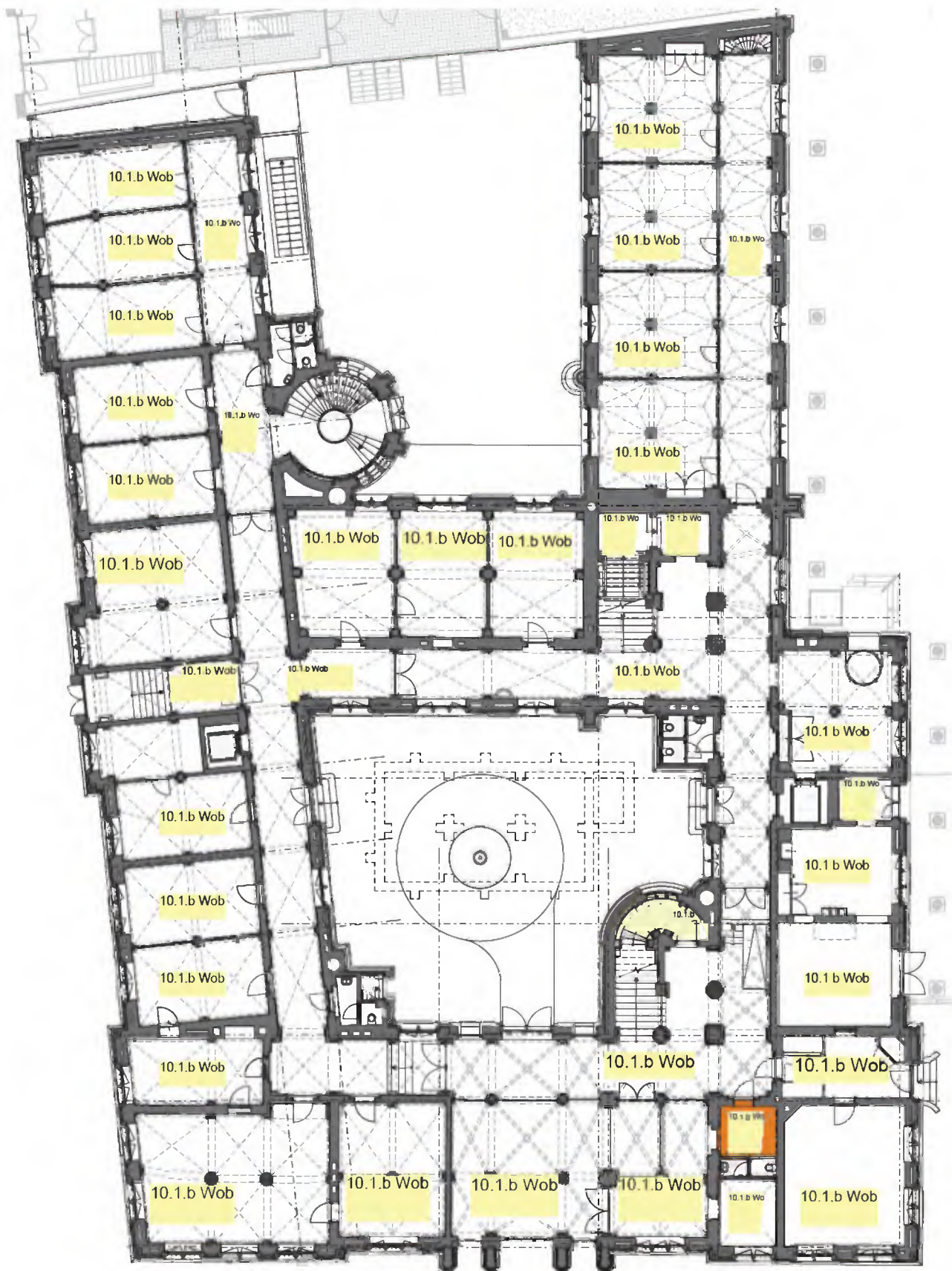

0 1 5 10m

Plattegrond: Begane grond

Ruimte: 10.1.b Wob (deel van 0.47a rapport Hennis)

algemene indruk: gang met weinig oorspronkelijke elementen (Geen afbeelding)

	beschrijving	toelichting	datering
Wanden:			
<i>algemeen</i>	schoon metselwerk	gestucte wanden voorzien van pilasters met hardstenen basement en gestucte gordelbogen	1881
	scheidingswand	gestuct; indeling t.b.v. toilet	1990
<i>plinten/lambris</i>			
<i>schoorsteen</i>			
Vloer:	tapijt		1990
Plafond:	kruisribgewelf	kruisribgewelf met stucwerk	1881
Vaste inrichting:			
Losse inrichting:			
Installaties:			
Ramen:	enkel uitgevoerd	smeedijzeren hekken buitenzijde	1881
<i>achterzetramen</i>	stalen ramen	10.1.b Wob	1990
<i>sluitboompjes</i>			
Deuren:	toegangsdeur	nieuwe scharnieren en niet oorspronkelijk hang- en sluitwerk	1881
	vlakke deur	vlakke stompe deur naar toiletruimte	1990
<i>scharnieren</i>			
<i>deurkrukken</i>			
<i>rozetten</i>			

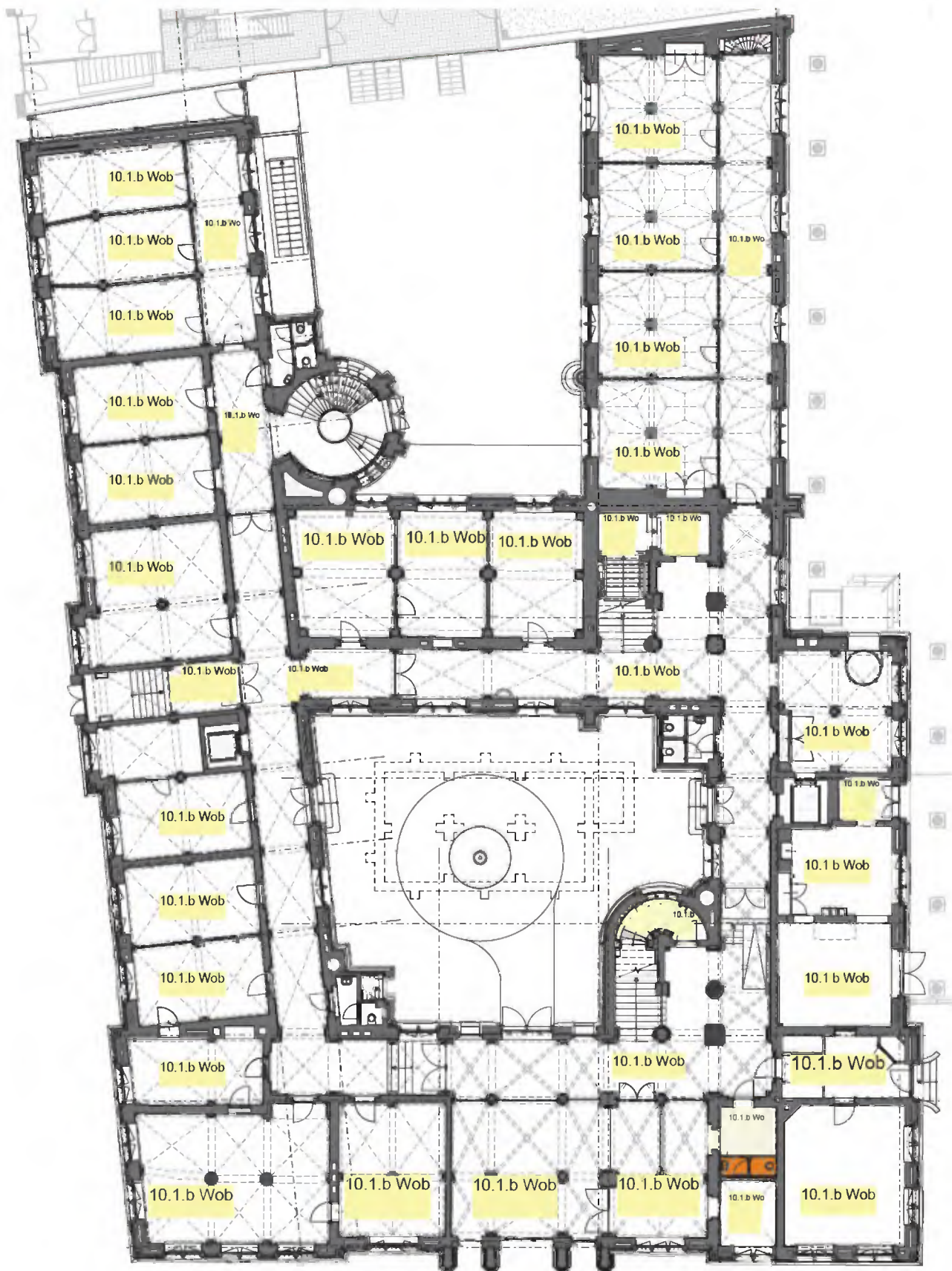

0 1 5 10m

Plattegrond: Begane grond

Ruimte: **10.1.b Wob** (deel van 0.47a rapport Hennis)

algemene indruk: toiletruimte; moderne afwerking uit 1990 (Geen afbeelding)

	beschrijving	toelichting	datering
Wanden:			
<i>algemeen</i>	metselwerk	betegeld	1881; 1936-1960 en 1990
<i>plinten/lambris</i>			
<i>schoorsteen</i>			
Vloer:	tegelvloer	donkergrijze tegels	1990
Plafond:	plaatwerk	mdf of multiplexplaat geschroefd	1990
Vaste inrichting:			
Losse inrichting:			
Installaties:	sanitair		1990
Ramen:			
<i>achterzetramen</i>			
<i>sluitboompjes</i>			
Deuren:	vlakke stompe deuren	vlakke stompe deuren met moderne houten kozijnen	1990
<i>scharnieren</i>			
<i>deurkrukken</i>			
<i>rozetten</i>			

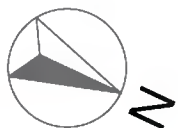
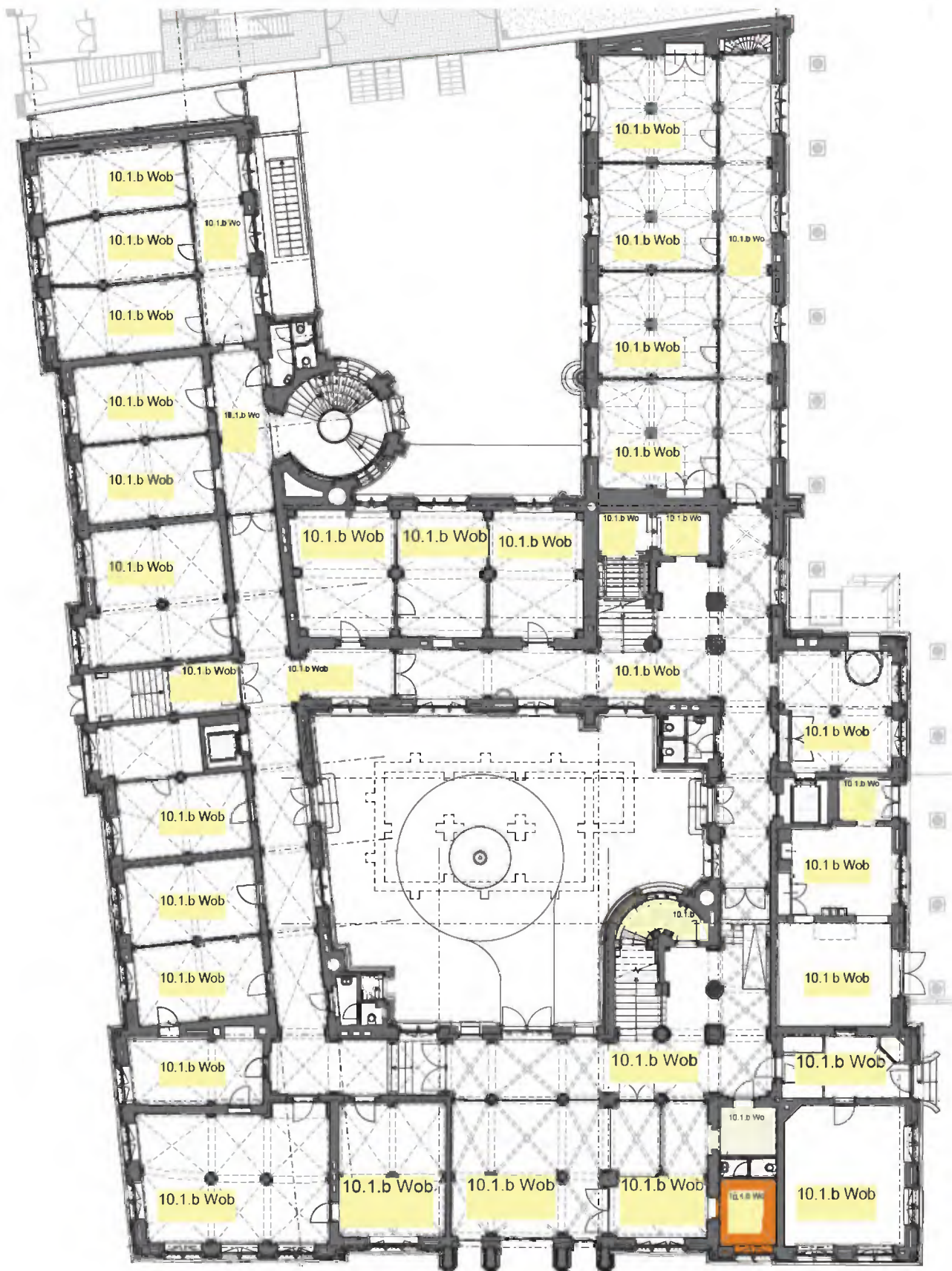

0 1 5 10m

Plattegrond: Begane grond

Ruimte: 10.1.b Wob (0.47b rapport Hennis)

algemene indruk: kantoorruimte met historische elementen

	beschrijving	toelichting	datering
Wanden:			
<i>algemeen</i>	schoon metselwerk	gestucte wanden voorzien van pilasters met hardstenen basement en gestucte gordelbogen	1881
	scheidingswand	gestuct	1936-1960; 1990
<i>plinten/lambris</i>	lambri	deels houten lambri	1881
<i>schoorsteen</i>			
Vloer:	tapijt		1990
Plafond:	kruisribgewelf	kruisribgewelf met stucwerk	1881
Vaste inrichting:			
Losse inrichting:			
Installaties:			
Ramen:	enkel uitgevoerd	smeedijzeren hekken buitenzijde	1881
<i>achterzetramen</i>	stalen ramen	10.1.b Wob	1990
<i>sluitboompjes</i>			
Deuren:			
<i>scharnieren</i>			
<i>deurkrukken</i>			
<i>rozetten</i>			

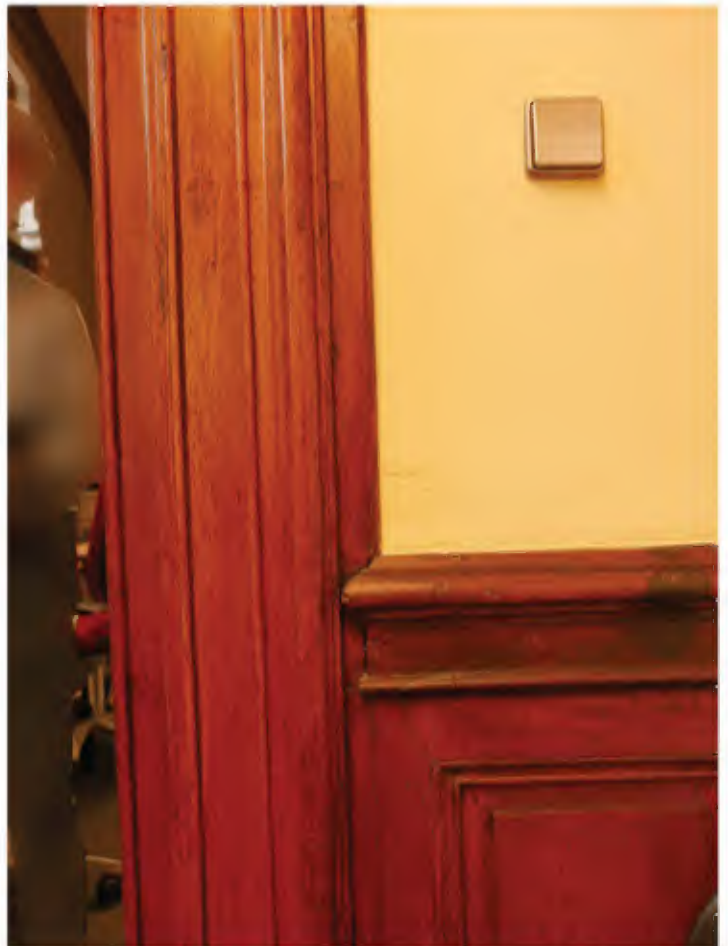



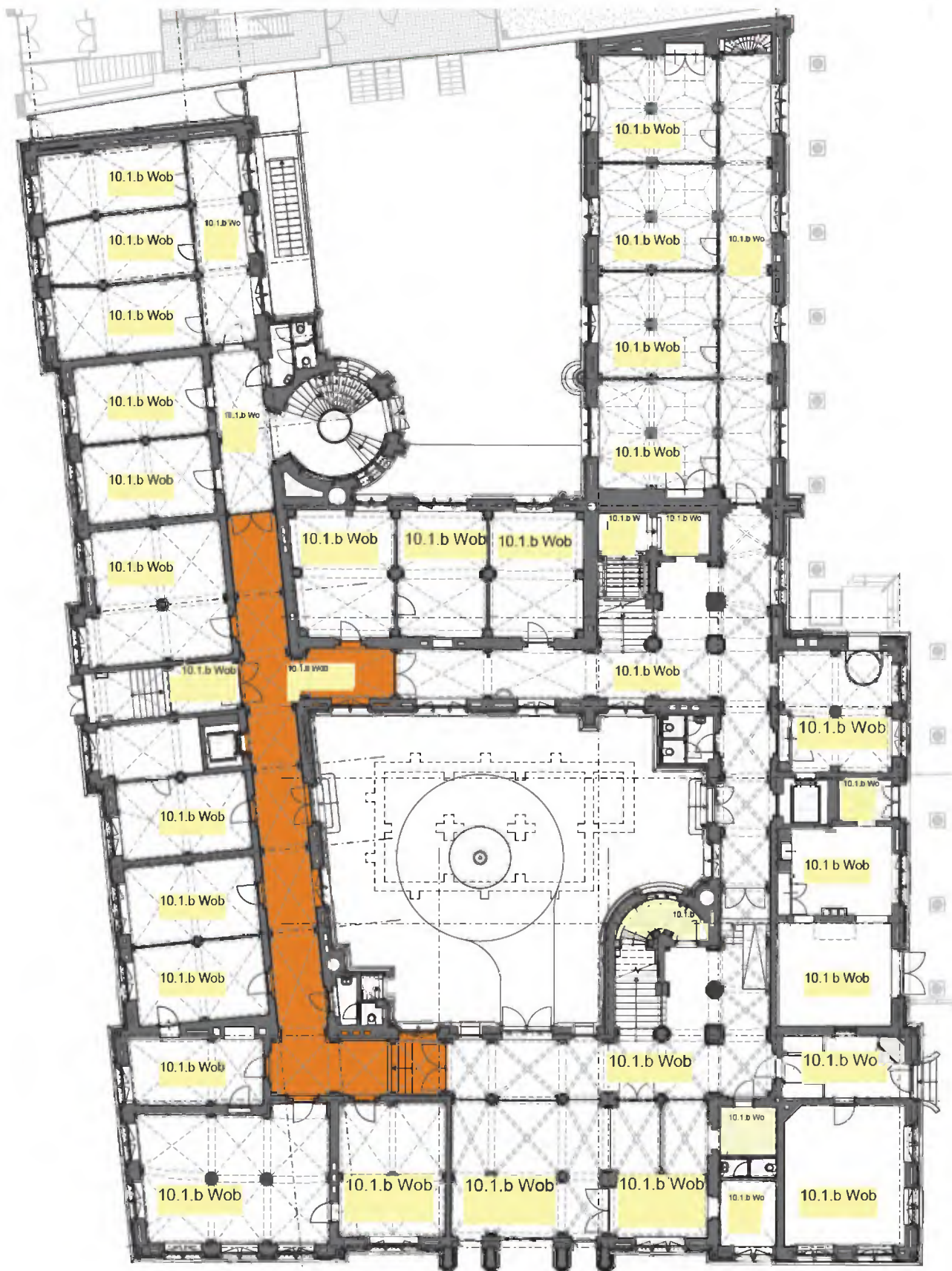

0 1 5 10m

Plattegrond: Begane grond

Ruimte: 10.1.b Wob (deel van 0.03 en 0.22 rapport Hennis)

algemene indruk: gangruimte met historische elementen

	beschrijving	toelichting	datering
Wanden:			
<i>algemeen</i>	schoon metselwerk	deels gestuct; pilasters en zuilen met hardstenen basement en natuurstenen kapiteel	1881
		verdiepte vlakken met rondboog en toegangsdeuren tot ruimtes zijn betegeld	1881
<i>plinten/lambris</i>	plint	Naamse steen	1881
	lambri	lambri van tegeltjes	1881
<i>schoorsteen</i>			
Vloer:	terrazzo	terrazzo vloer met rode loper	1881
Plafond:	kruisribgewelf	gestuct 2 kleuren geschilderd met natuurstenen consoles	1881
Vaste inrichting:			
Losse inrichting:			
Installaties:			
Ramen:	enkel uitgevoerd		1881
<i>achterzetramen</i>			
<i>sluitboompjes</i>	V1		1881
Deuren:	1 stalen pui	10.1.b Wob	1990
	houten pui	oorspronkelijke houten pui; dubbele deur met bommerven en getoogd bovenlicht	(1881)
<i>scharnieren</i>			
<i>deurkrukken</i>			
<i>rozetten</i>			

(...) datering
onzeker





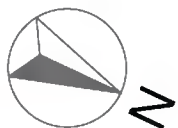
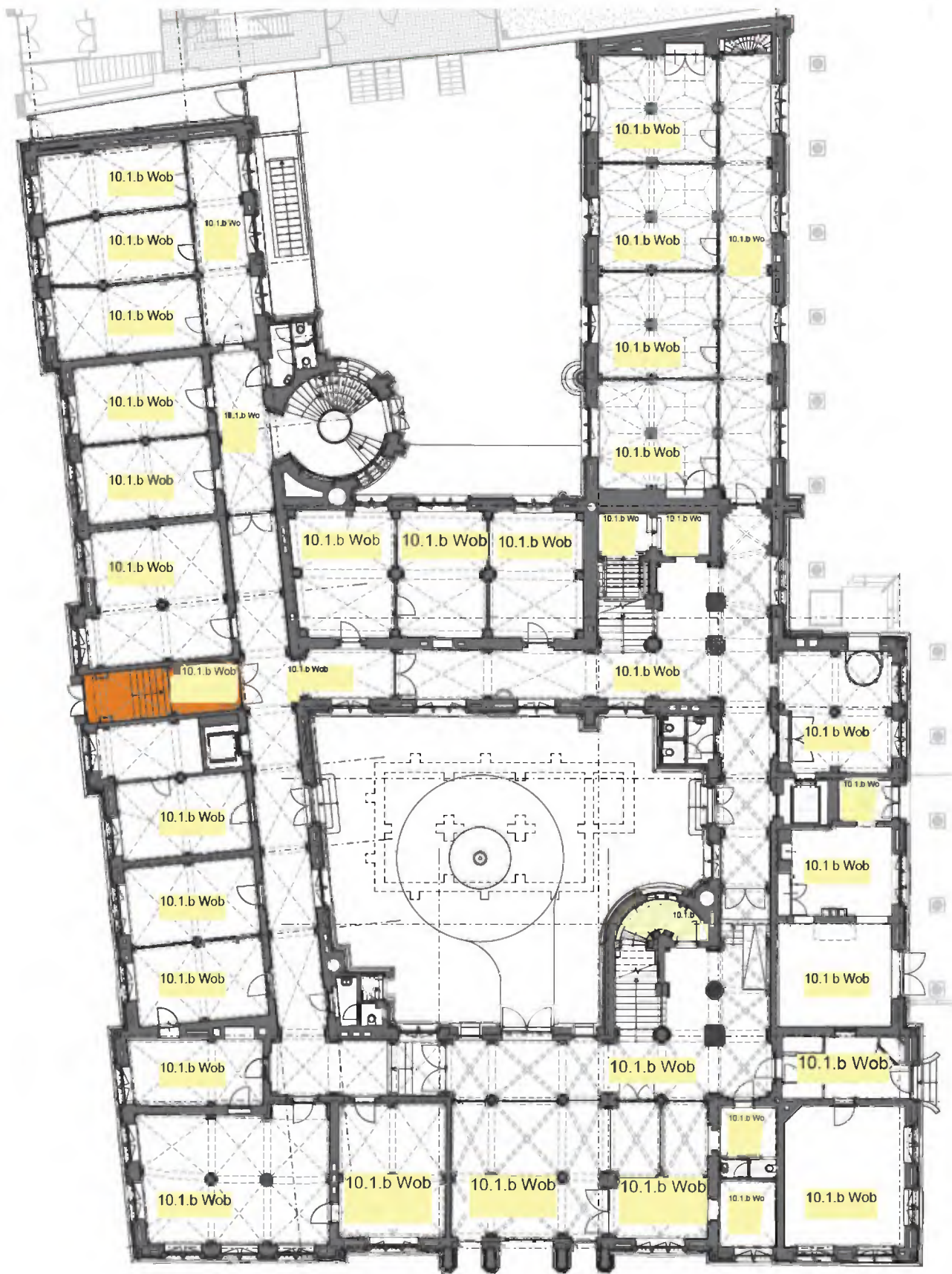

0 1 5 10m

Plattegrond: Begane grond

Ruimte: 10.1.b Wob (0.14 rapport Hennis)

algemene indruk: hal met oorspronkelijke elementen

	beschrijving	toelichting	datering
Wanden:			
<i>algemeen</i>	schoon metselwerk	gestucte wanden voorzien van pilasters met hardstenen basement en gestucte gordelbogen	1881
<i>plinten/lambris</i>	plint	Naamse steen	1881
<i>schoorsteen</i>			
Vloer:	terrazzo	terrazzo met letters SPSL in mozaiek; fond roze, roze tot rood oker; wit; grijze fond; zwarte fond	1881
Plafond:	kruisribgewelf	kruisribgewelf met stucwerk	
Vaste inrichting:			
Losse inrichting:			
Installaties:	10.1.b Wob wandarmatuur	10.1.b Wob	(1990)
Ramen:	enkel uitgevoerd	smeedijzeren hekken buitenzijde	[1881
<i>achterzetramen</i>	2 ramen	boven buitendeur met smeedijzeren hek buitenzijde	1881
<i>sluitboompjes</i>			
Deuren:	buitendeur	10.1.b Wob	1881
	houten pui	dubbele deur en bovenlicht met bommerven	1881 (vernieuwd)
<i>scharnieren</i>			
<i>deurkrukken</i>			
<i>rozetten</i>			

(...) datering
onzeker



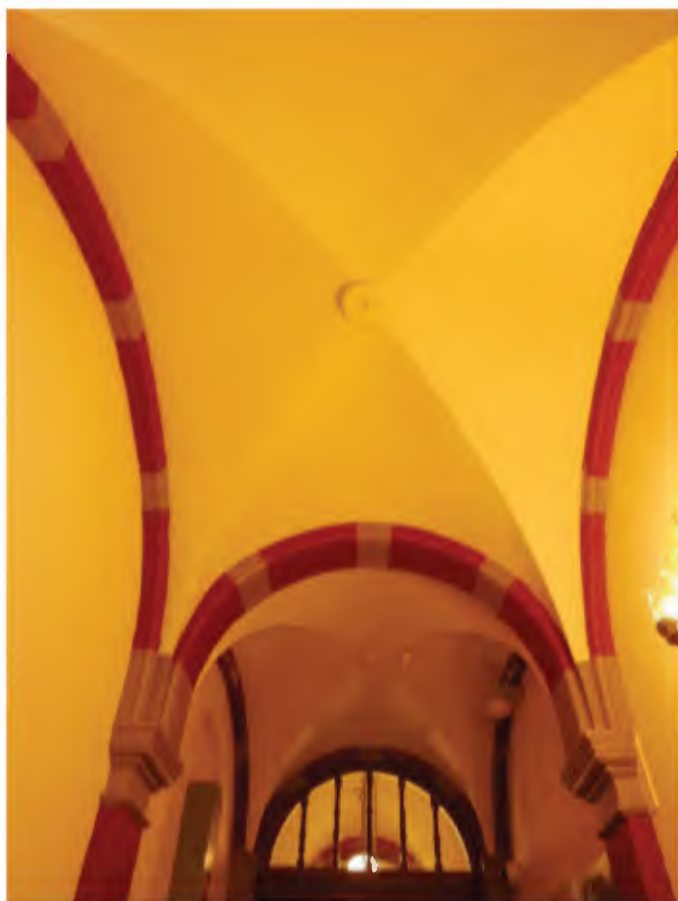

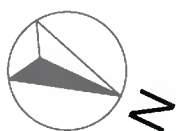
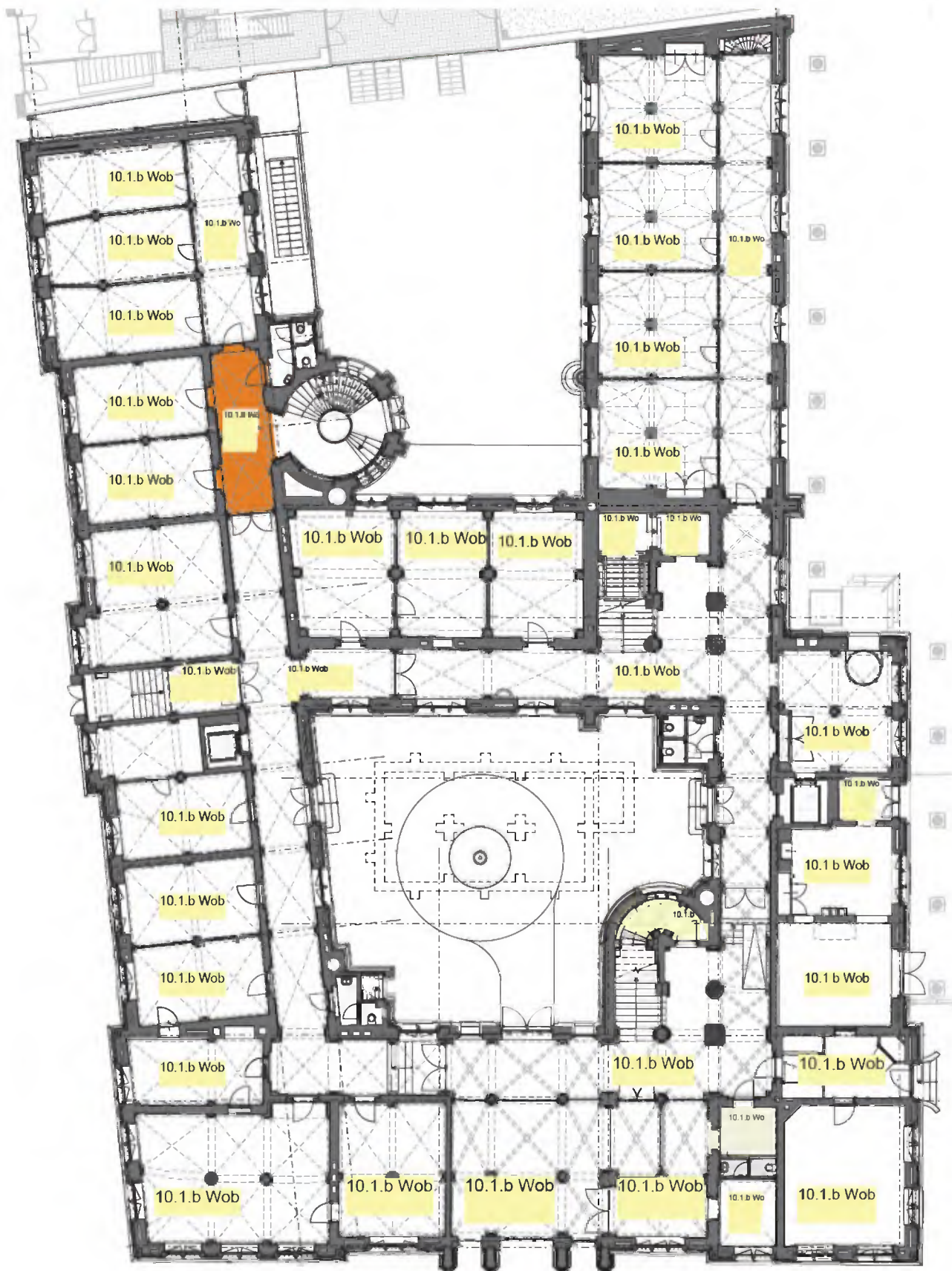

0 1 5 10m

Plattegrond: Begane grond

Ruimte: 10.1.b Wob (deel van 0.03 rapport Hennis)

algemene indruk: gangruimte met historische elementen

	beschrijving	toelichting	datering
Wanden:			
<i>algemeen</i>	schoon metselwerk	gestuct	
<i>plinten/lambris</i>	plint	Naamse steen	1881
	lambri	lambri van tegeltjes	1881
<i>schoorsteen</i>			
Vloer:			
	terrazzo	terrazzo vloer met rode loper; fond roze, roze tot rood oker; wit; grijze fond; zwarte fond	1881
Plafond:			
	kruisribgewelf	gestuct 2 kleuren geschilderd met natuurstenen consoles	1881
Vaste inrichting:			
Losse inrichting:			
Installaties:			
Ramen:			
<i>achterzetramen</i>			
<i>sluitboompjes</i>			
Deuren:			
	stalen pui	10.1.b Wob	1990
<i>scharnieren</i>			
<i>deurkrukken</i>			
<i>rozetten</i>			

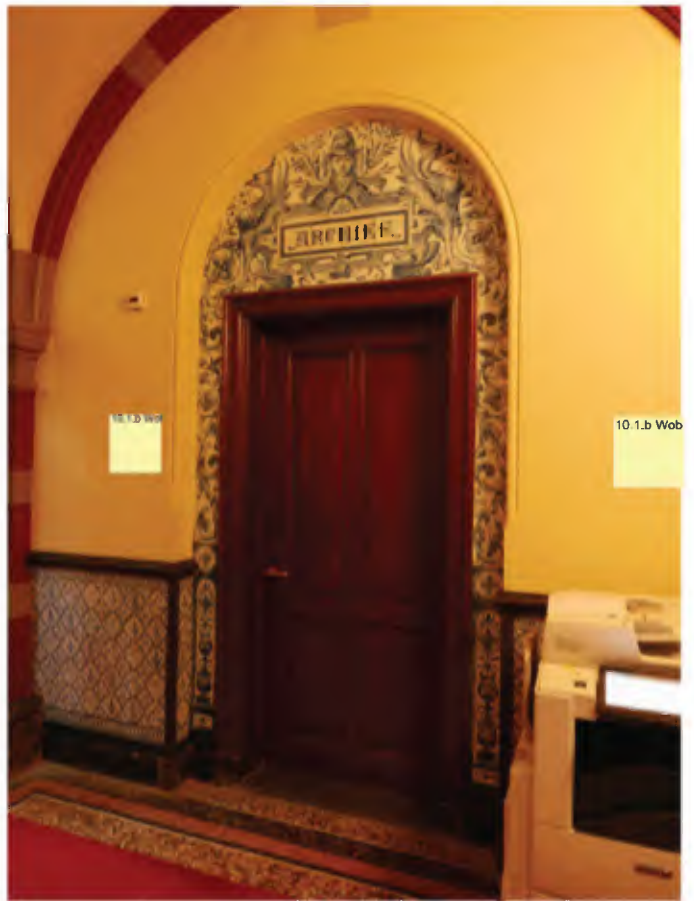

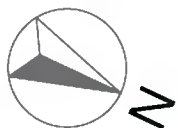
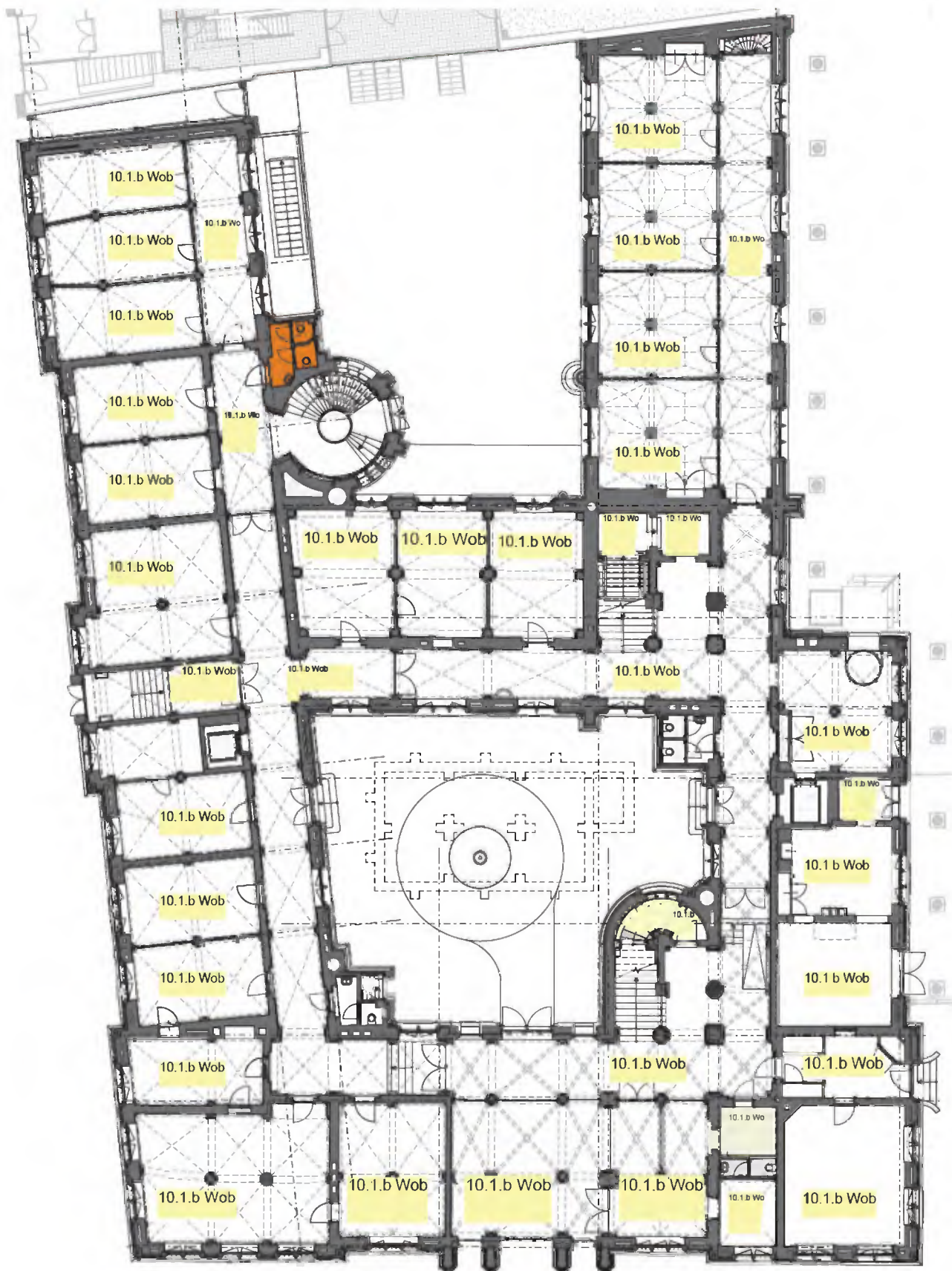

0 1 5 10m

Plattegrond: Begane grond

Ruimte: 10.1.b Wob (0.20 rapport Hennis)

algemene indruk: toiletruimte; moderne afwerking uit 1990 (Geen afbeelding)

	beschrijving	toelichting	datering
Wanden:			
<i>algemeen</i>	metselwerk	betegeld	1881
	scheidingswanden	betegeld	1936-1960
<i>plinten/lambris</i>			
<i>schoorsteen</i>			
Vloer:	tegelvloer	donkergrijze tegels	1990
Plafond:	plaatwerk	mdf of multiplexplaat geschroefd	1990
Vaste inrichting:			
Losse inrichting:			
Installaties:	sanitair		1990
Ramen:	2 ramen		1990
<i>achterzetramen</i>			
<i>sluitboompjes</i>			
Deuren:	vlakke stompe deuren	vlakke stompe deuren met houten kozijnen	1936-1960
<i>scharnieren</i>			
<i>deurkrukken</i>			
<i>rozetten</i>			

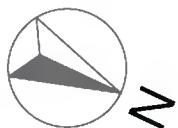
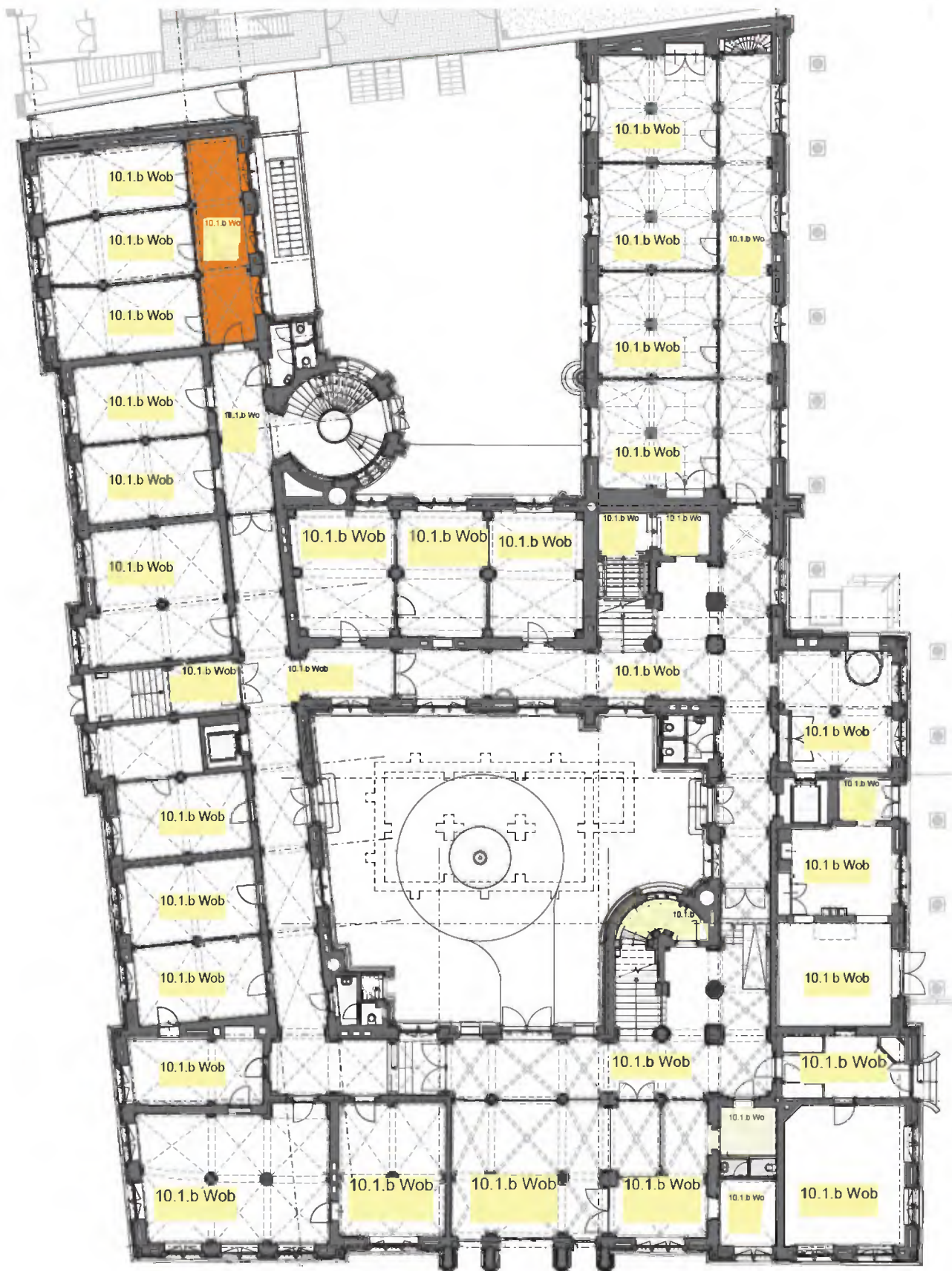

0 1 5 10m

Plattegrond: Begane grond

Ruimte: 10.1.b Wob (0.19 rapport Hennis)

algemene indruk: gangruimte met historische elementen

	beschrijving	toelichting	datering
Wanden:			
<i>algemeen</i>	metselwerk	gestuct	1881
	tussenwanden	wandjes in hart zuilen geplaatst, met bovenlicht	1990
<i>plinten/lambris</i>	plint	hardstenen plint	1990
<i>schoorsteen</i>			
Vloer:	tegels	hardsteen (600 x 600) met tapijt	1990
Plafond:	kruisribgewelf	metselwerk geschilderd	1881
Vaste inrichting:			
Losse inrichting:	2 kasten	'departementsstijl'	jaren '30
Installaties:	luchtrooster	boven venster	1881
Ramen:	enkel uitgevoerd		1881
<i>achterzetramen</i>			
<i>sluitboompjes</i>			
Deuren:	1 deur	moderne stompe vlakke deur met zijlicht; stalen kozijn	1990
<i>scharnieren</i>			
<i>deurkrukken</i>			
<i>rozetten</i>			



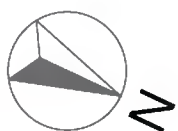
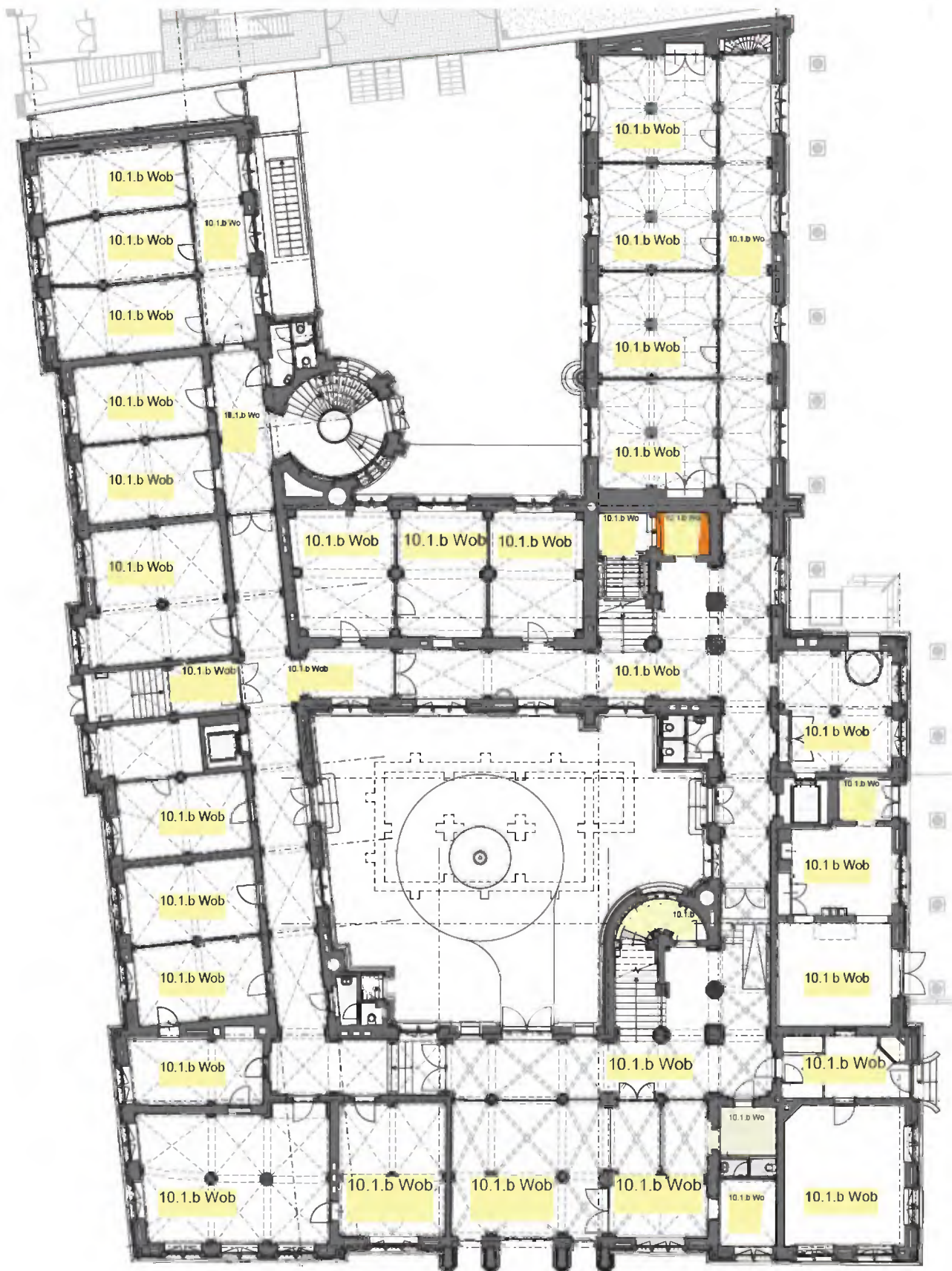

0 1 5 10m

Plattegrond: Begane grond

Ruimte: 10.1.b Wob (0.25 rapport Hennis)

algemene indruk: werkruimte

	beschrijving	toelichting	datering
Wanden: <i>algemeen plinten/lambris schoorsteen</i>	schoon metselwerk	segmentbogen met zandsteen aanzetsteen; deels betegeld	1881
Vloer:	hardsteen platen		1881
Plafond:	stucwerk		1881
Vaste inrichting: Losse inrichting:			
Installaties: Ramen: <i>achterzetramen sluitboompjes</i>	spoelbak	modern	(na) 1990
Deuren: <i>scharnieren deurkrukken rozetten</i>	deur	nieuwe scharnieren	1881



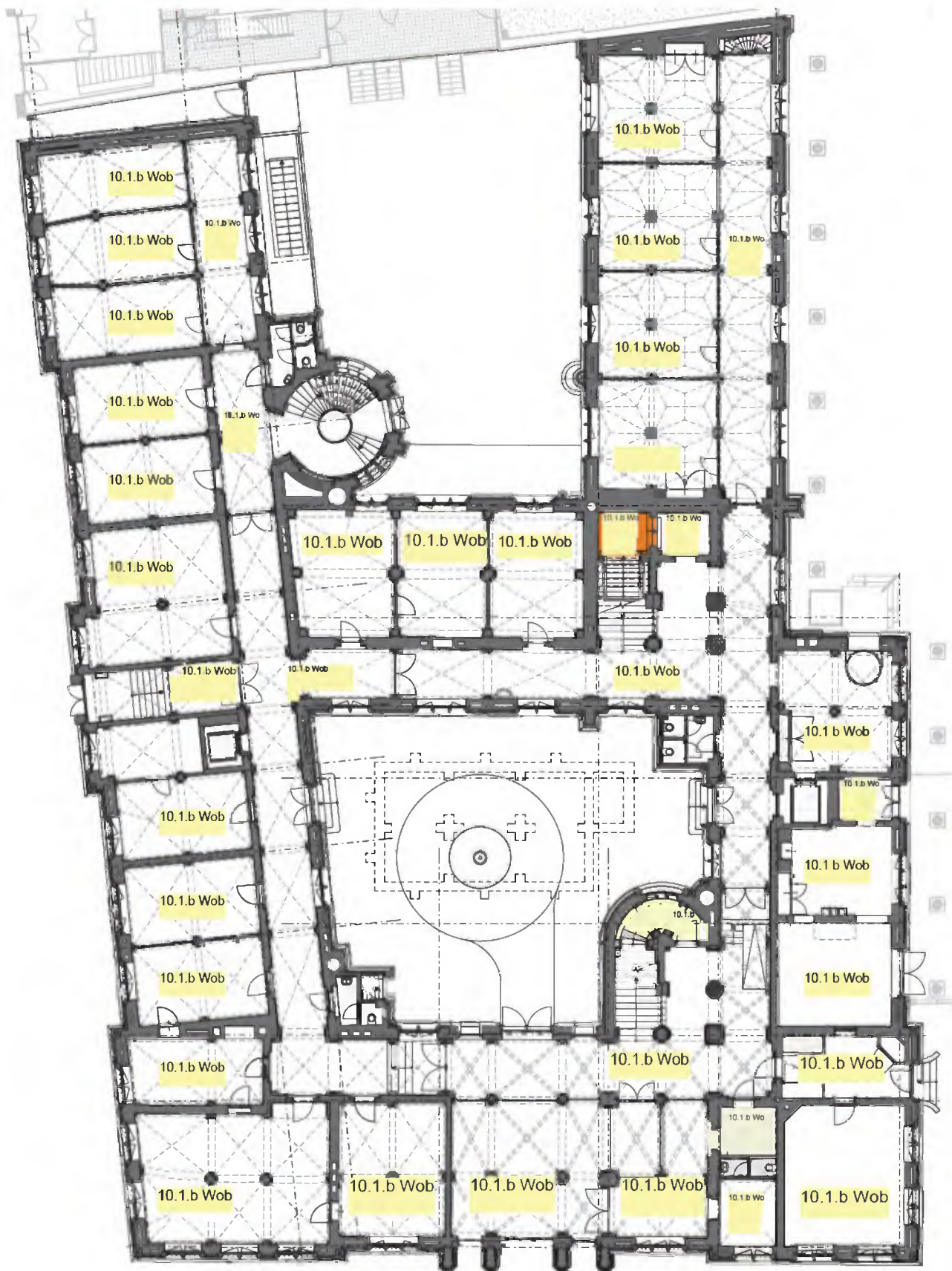

0 1 5 10m

Plattegrond: Begane grond

Ruimte: 10.1.b Wob (0.26 rapport Hennis)

algemene indruk: bordes

	beschrijving	toelichting	datering
Wanden:			
<i>algemeen</i>	metselwerk	gestuct	1881
<i>plinten/lambris</i>			
<i>schoorsteen</i>			
Vloer:	hardsteen platen		1881
Plafond:	stucwerk		1881
Vaste inrichting:			
Losse inrichting:	kast		onbekend
Installaties:			
Ramen:			
<i>achterzetramen</i>			
<i>sluitboompjes</i>			
Deuren:			
<i>scharnieren</i>			
<i>deurkrukken</i>			
<i>rozetten</i>			



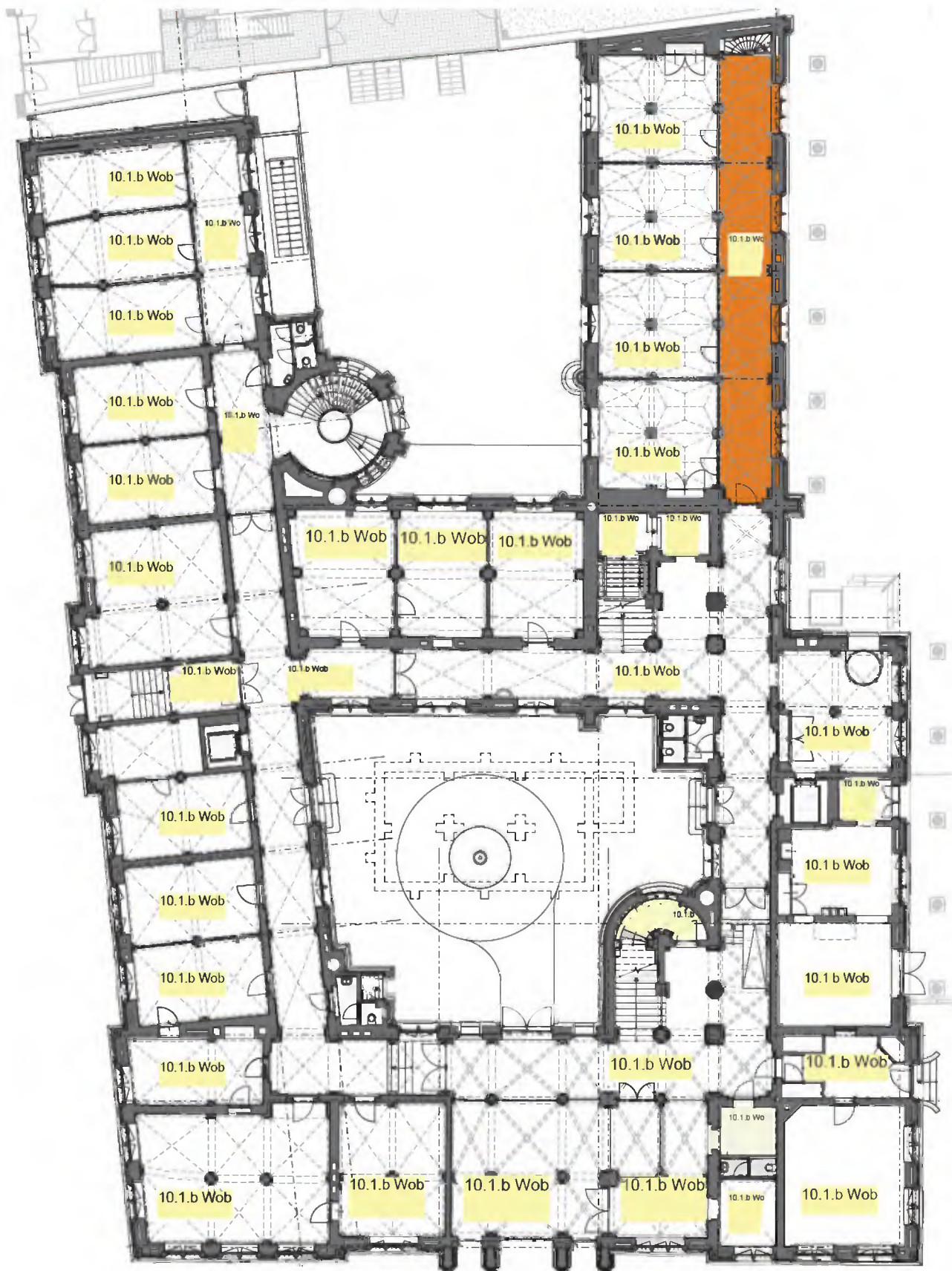

0 1 5 10m

Plattegrond: Begane grond

Ruimte: (0.28 rapport Hennis)

algemene indruk: gangruimte met historische elementen

	beschrijving	toelichting	datering
Wanden:			
<i>algemeen</i>	metselwerk	gestuct	1881
	tussenwanden	wandjes in hart zuilen geplaatst, met bovenlicht	1990
<i>plinten/lambris</i>	plint	hardstenen plint	1990
<i>schoorsteen</i>			
Vloer:	tegels	hardsteen (600 x 600) met los tapijt	1990
Plafond:	kruisribgewelf	schoon metselwerk	1881
Vaste inrichting:	smeedijzeren balustrade	t.b.v. trap naar kelder	1990
Losse inrichting:	boekenkastjes	'departementsstijl'	jaren '30
	bankje	Tweede Kamerbank met originele stof	1 ^e helft 19 ^e eeuw
Installaties:	luchtrooster	boven venster	1881
Ramen:	enkel uitgevoerd		1881
<i>achterzetramen</i>	stalen ramen	10.1.b Wob	1990
<i>sluitboompjes</i>			
Deuren:	1 deur	stalen deur gevuld met glas	1990
<i>scharnieren</i>			
<i>deurkrukken</i>			
<i>rozetten</i>			

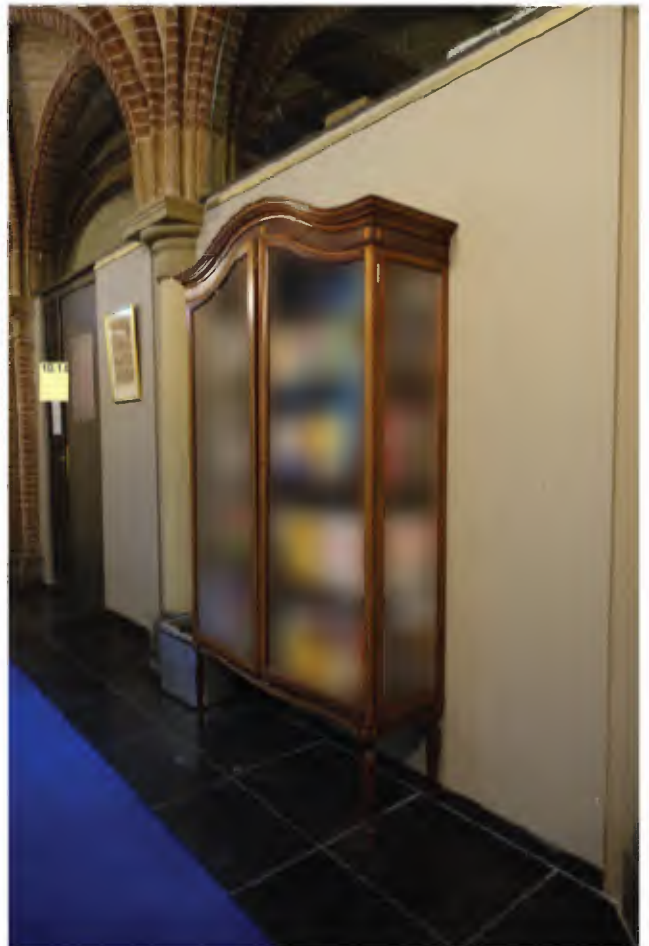



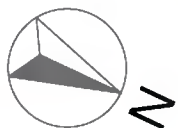
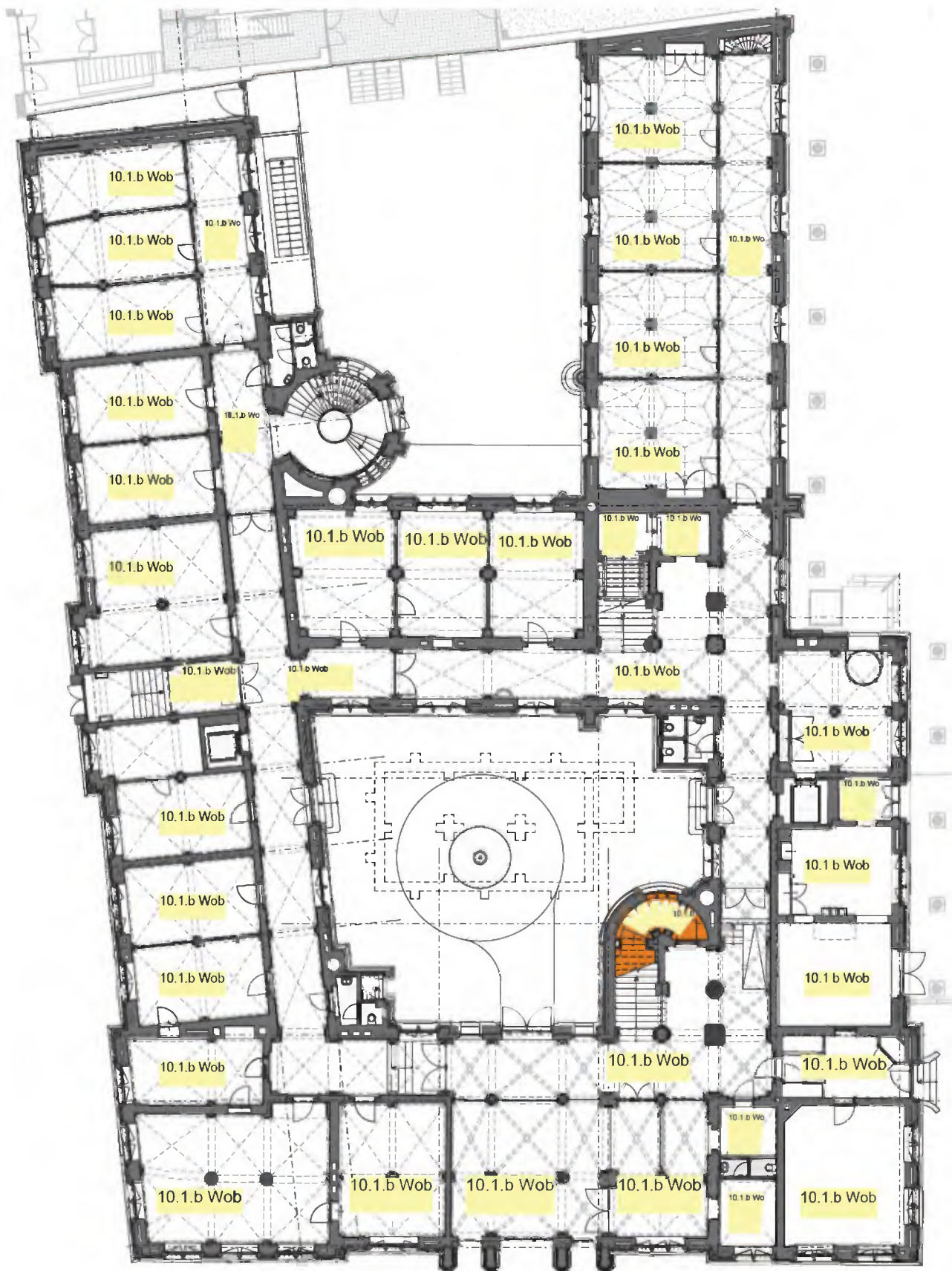

0 1 5 10m

Plattegrond: Begane grond

Ruimte:

10.1.b Wob

(0.39 rapport Hennis)

algemene indruk: trap naar kelder; grotendeels oorspronkelijk

	beschrijving	toelichting	datering
Wanden:			
<i>algemeen</i>	schoon metselwerk en stucwerk	gemetselde pilasters met hardstenen basement en natuurstenen kapiteel; wanddelen op niveau begane grond gepleisterd; segmentbogen met zandsteen aanzetsteen	1881
<i>plinten/lambris</i>			
<i>schoorsteen</i>			
Vloer:	hardsteen plaat en treden	traptreden hardsteen gefrijnd	1881
Plafond:	hardstenen platen en treden	onderzijde traptreden en platen	1881
Vaste inrichting:			
Losse inrichting:			
Installaties:	verlichting		recent
Ramen:	3 x vensters	kozijn natuursteen; eiken ramen; glas-in-lood	1881
<i>achterzetramen</i>			
<i>sluitboompjes</i>			
Deuren:	deur	Amerikaans grenen; kozijn eiken; dorpel hardsteen	1881
<i>scharnieren</i>	S7		1881
<i>deurkrukken</i>			
<i>rozetten</i>			



9. RUIMTEBOEK: VERDIEPING 1

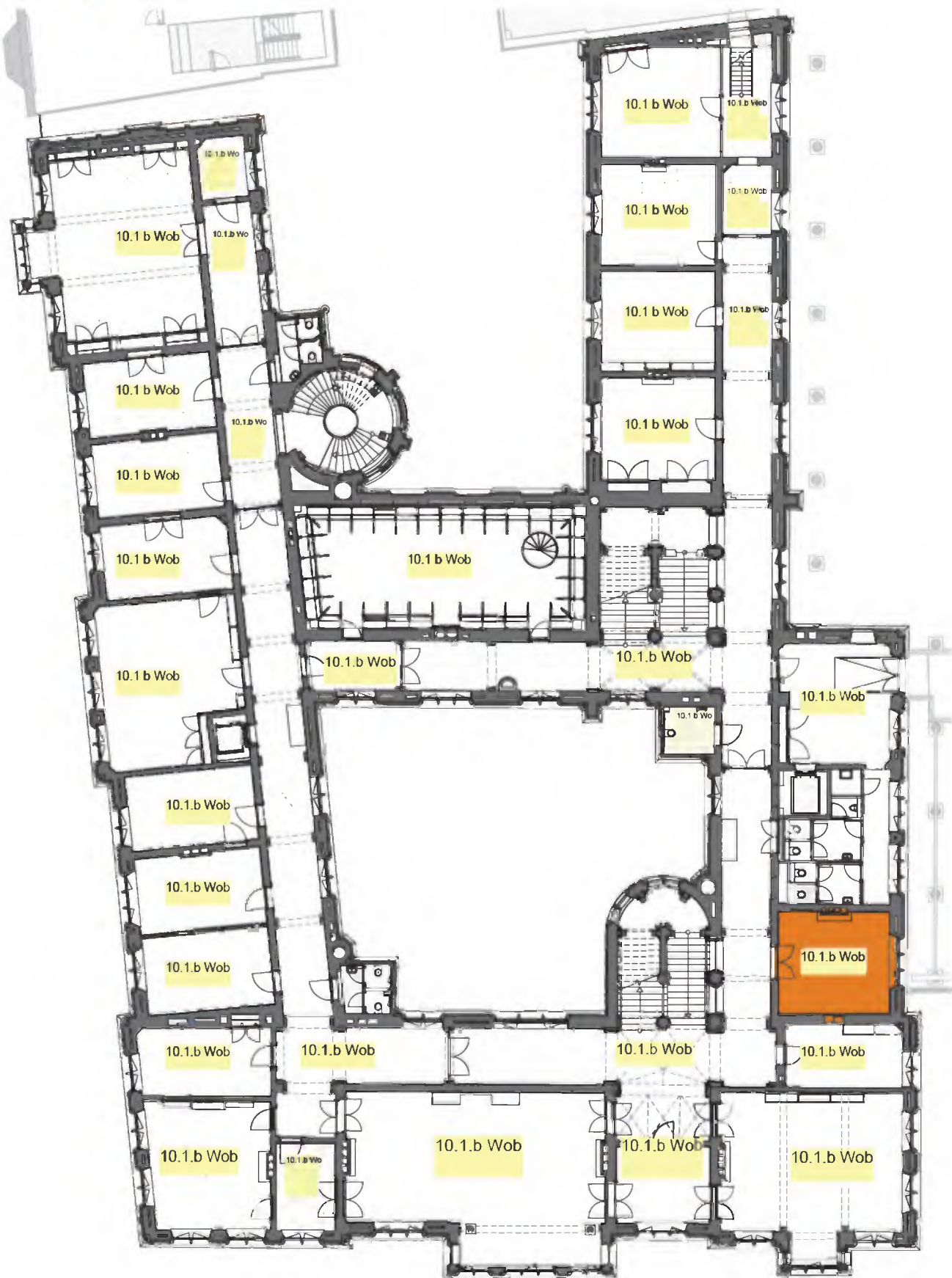

0 1 5 10m

Plattegrond: Verdieping 1

Ruimte: 10.1.b Wob (1.41 rapport Hennis)

algemene indruk: kantoorruimte met grotendeels authentiek interieur

	beschrijving	toelichting	datering
Wanden:			
<i>algemeen</i>	metselwerk	geel gestreept behang	1881; behang 1990
<i>plinten/lambris</i>	houten lambris	zeer rijke lambrisering; hoger dan gemiddeld in het pand.	1881
<i>schoorsteen</i>	schouw	geheel griotte rouge met Naamse steen; boeiende tegeltjes op vloer; niet authentieke spiegel op schoorsteenmantel	1881
Vloer:	eiken parket	prachtige vloer dikte 20 mm met groef aan de zijkant; border met biezen en meander.	1881
Plafond:	eiken plafond	zeer rijk plafond	1881
Vaste inrichting:		schilderstuk boven deur naar J.01.0.02	1881
Losse inrichting:			
Installaties:			
Ramen:	dubbel uitgevoerd	met espagnolets; houten vensterbank	1881
<i>achterzetramen</i>	stalen ramen	10.1.b Wob	1990
<i>sluitboompjes</i>			
Deuren:	dubbele deur	toegangsdeur	1881
	enkele deur	deur naar 10.1.b Wob vastgezet	1881
<i>scharnieren</i>	type S1-3	beide deuren	1881
<i>deurkrukken</i>	type K1	enkel toegangsdeur	1881
<i>rozetten</i>	Type R1	enkel toegangsdeur	1881





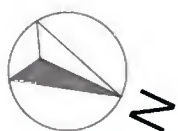
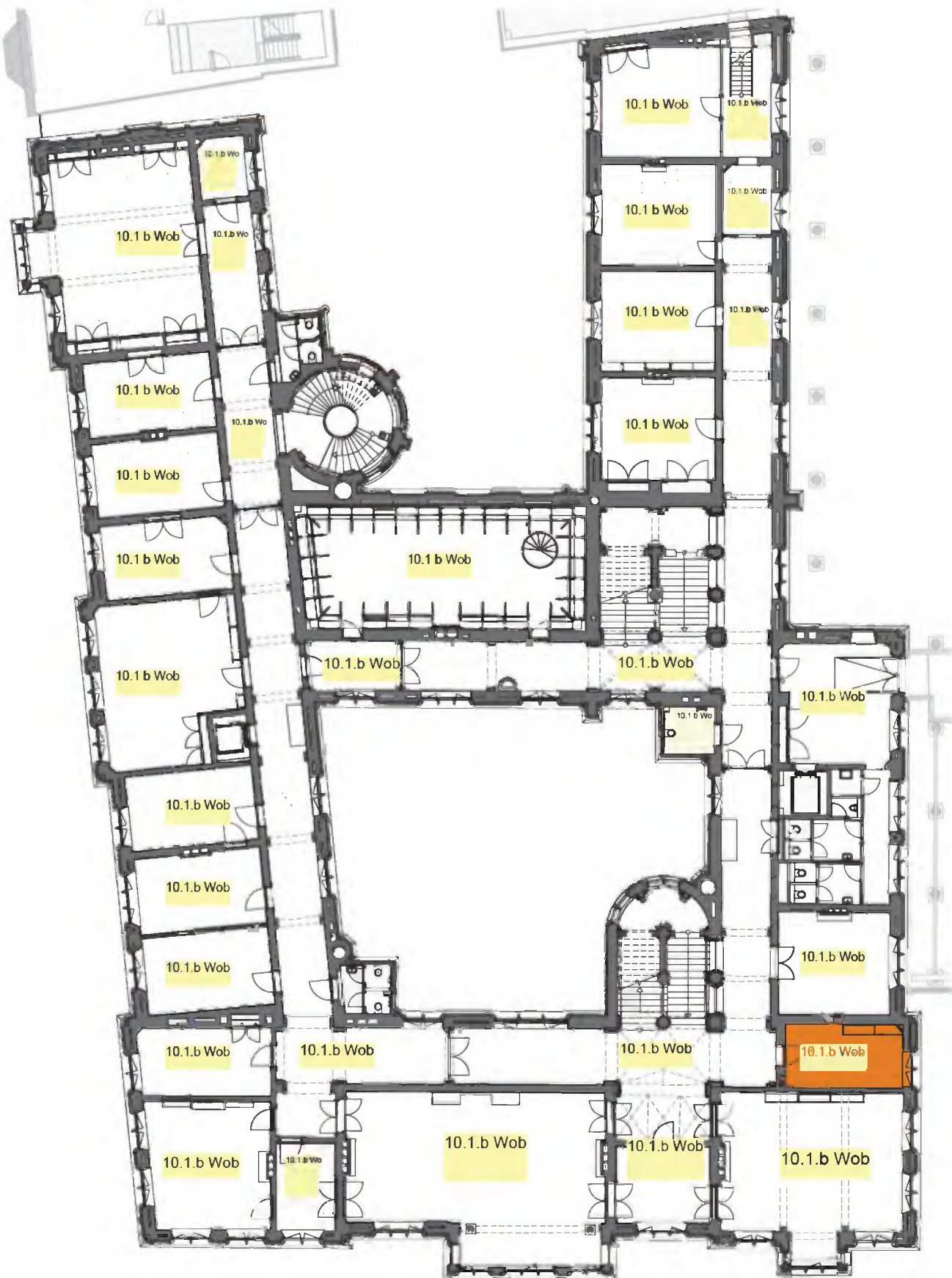

0 1 5 10m

Plattegrond: Verdieping 1

Ruimte: 10.1.b Wob (1.42 rapport Hennis)

algemene indruk: ruimte met gedeeltelijk authentiek interieur; deur naar 10.1 b Wob verwijderd

	beschrijving	toelichting	datering
Wanden:			
<i>algemeen</i>	metselwerk	geel gestreept behang	1881; behang 1990
<i>plinten/lambris</i>	houten lambris	enkel nog links naast venster, verder geen lambris; houten borstwering onder venster	1881
<i>schoorsteen</i>			
Vloer:	eiken parket	visgraat (7 x 45 mm); X border met mogelijk mahonie; donkere biezen ebben (of donker peren)	1881
Plafond:	eiken plafond	cassettes	1881
Vaste inrichting:	vaste kast	2 schuifdeuren	1881 (of later?)
Losse inrichting:			
Installaties:			
Ramen:	dubbel uitgevoerd	met espagnolets	1881
<i>achterzetramen</i>			
<i>sluitboompjes</i>			
Deuren:	1 deur		1881
<i>scharnieren</i>	type S1-3	aangepast	1881
<i>deurkrukken</i>	type K1		1881
<i>rozetten</i>	Type R1		1881